

**Art der Immobilie :** Land

**Schwimmbad :** Optional

**Grundstücksfläche :** 1500 m<sup>2</sup>

**Standort :** Elviria

**Garten :** Privat

**Schlafzimmer :** 0

**Badezimmer :** 0

✓ In der Nähe des Golfplatzes



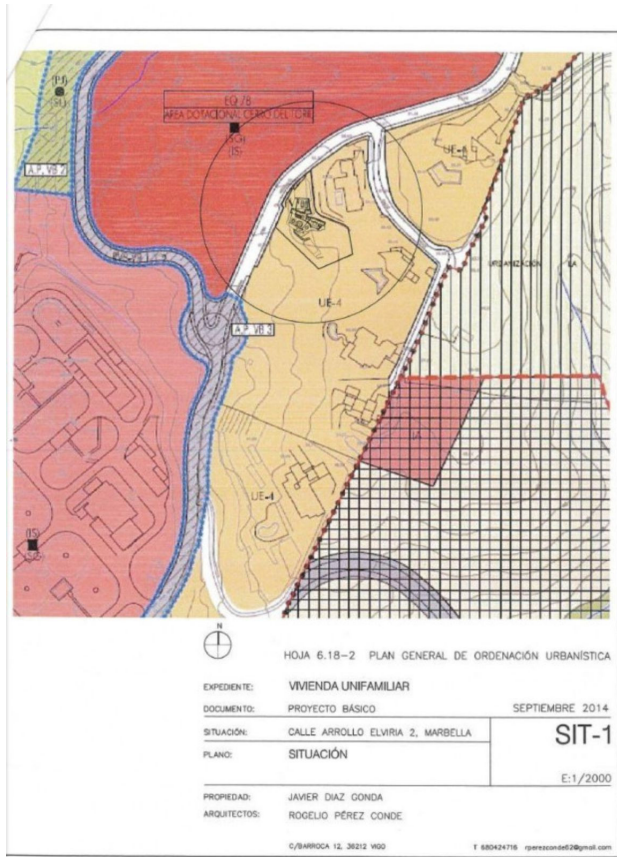
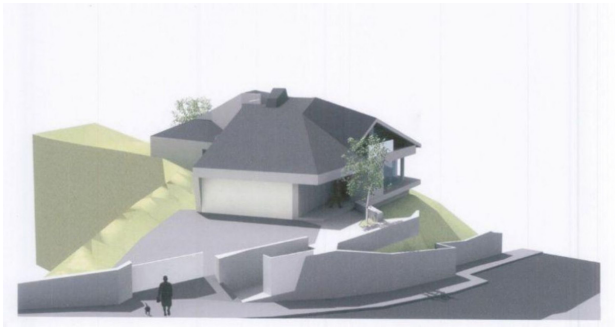

HOJA 6.18-2 PLAN GENERAL DE ORDENACIÓN URBANÍSTICA

EXPEDIENTE: VIVIENDA UNIFAMILIAR

DOCUMENTO: PROYECTO BÁSICO

SEPTIEMBRE 2014

SITUACIÓN: CALLE ARROLLO ELVIRIA 2, MARBELLA

**SIT-1**

PLANO: SITUACIÓN

E:1/2000

PROPIEDAD: JAVIER DIAZ GONDA

ARQUITECTOS: ROGELIO PÉREZ CONDE

C/BARROCA 12, 36212 VIGO

T 680424716 rperzon062@gmail.com