ImmoMoment
Sales - Rentals - Management

4 Schlafzimmer Freistehende Villa in Cerros del Aguila

Ref: RSR4370839

€695.000

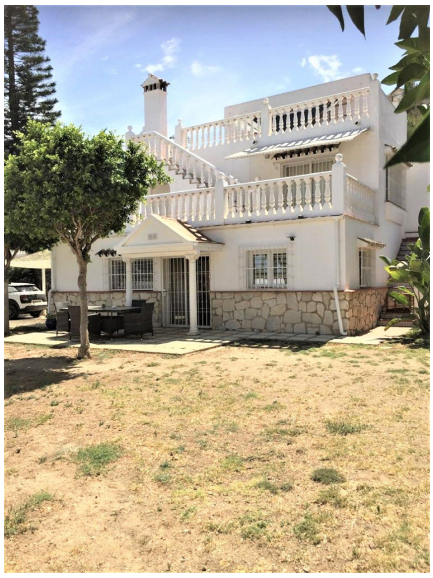

Art der Immobilie : Freistehende Villa

Standort : Cerros del Aguila

Schlafzimmer : 4

Badezimmer : 3

Schwimmbad : Privat

Garten : Privat

!orientacion : Südwesten

!vistas : Bergblick

!parking : Offener Privatparkplatz

Hausbereich : 205 m²

Grundstücksfläche : 875 m²

- In der Nähe des Golfplatzes
- Allzweckraum
- Teilmöbliert
- Einbauschränke
- Terrasse
- Klimaanlage
- Lagerraum
- Weiße Ware

Info@ImmoMoment.es www.ImmoMoment.es +34 951 550 565