6 Schlafzimmer Landhaus in Gaucín

Ref: RSR4760824

€850.000

Art der Immobilie : Landhaus

Standort : Gaucín

Schlafzimmer : 6

Badezimmer : 4

Schwimmbad : Privat

!orientacion : Südwesten

Hausbereich : 620 m²

Grundstücksfläche : 13840 m²

- Gästehaus
- Allzweckraum
- Klimaanlage
- Einbauschränke
- Terrasse
- Kamin
- Solarium
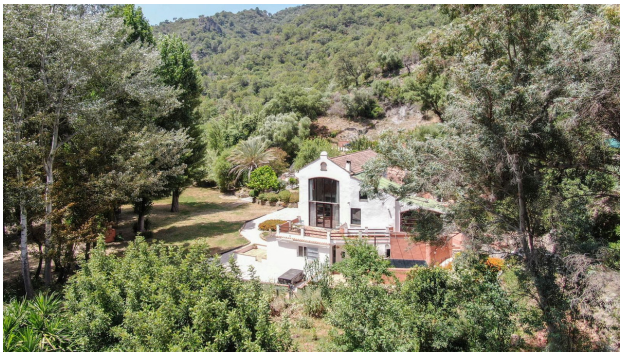
Info@ImmoMoment.es www.ImmoMoment.es +34 951 550 565