ImmoMoment
Sales - Rentals - Management

3 Schlafzimmer Freistehende Villa in Finestrat

Ref: CBN6840

€635.000

Art der Immobilie : Freistehende Villa

Standort : Finestrat

Schlafzimmer : 3

Badezimmer : 2

Schwimmbad : Privat

Hausbereich : 146 m²

Grundstücksfläche : 421 m²

- Garten
- Vorklimatisierung
- Golf-Anwesen
- Solarium

NEU GEBAUTE VILLEN IN BALCON DE FINESTRAT

Neue moderne Villen in Balcon de Finestrat.

Großzügige und helle Villen mit 3 Schlafzimmern und 2 Bädern, offener Küche mit Wohn-Essbereich, schöner Terrasse, privatem Garten mit dem Pool und Parkplatz.

Die Kombination von Holz und Naturstein macht das Haus modern und rustikal zugleich.

Die Villen liegen 10 Minuten von Benidorm und nur 2 km von Finestrat entfernt. Die Fahrt nach Tierra Mitica, wo Sie eine schöne Zeit mit Ihrer Familie verbringen können, dauert nur 6 Minuten. Diese Lage macht es eine gute Wahl für ein Ferienhaus.

Finestrat liegt in der Region Marina Baixa an der Costa Blanca, in der Nähe des benachbarten Benidorm und etwa 40 Kilometer von der Stadt Alicante und dem internationalen Flughafen entfernt.

Das Dorf liegt am Berghang des Puig Campana und bietet einen schönen Blick auf die Berge, die Küste und das Mittelmeer.

Benidorm ist nur fünf Autominuten von den Grundstücken entfernt und bietet alle Dienstleistungen, die Sie benötigen, wie Geschäfte, Bars, Restaurants, Supermärkte, Banken, Apotheken und mehrere private internationale Schulen.

In der Nähe befinden sich die Strände von Levante, Poniente und Cala de Finestrat, die mit einer Länge von mehr als 6 km zu den besten in Europa gehören und von der Europäischen Union mit der Blauen Flagge ausgezeichnet wurden.

Alle Freizeitangebote wie die Themenparks Aqua Natura, Terra Mítica, Terra Natura, Aqualandia und Mundomar, die Golfplätze Sierra Cortina und Villaitana, Wandern und Klettern auf dem Puig Campana in einer unvergleichlichen natürlichen Umgebung oder Wassersport
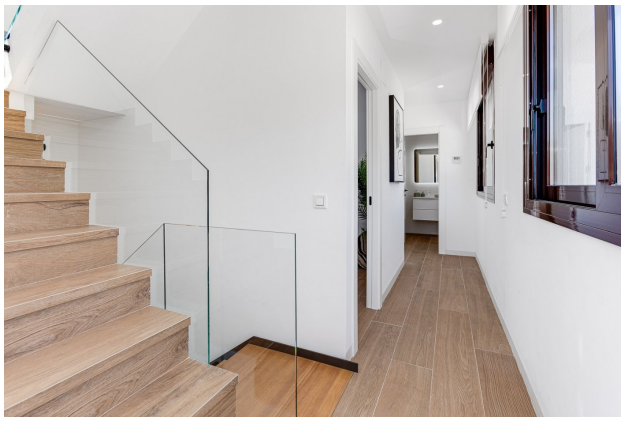
info@ImmoMoment.es www.ImmoMoment.es +34 951 550 565