ImmoMoment
Sales - Rentals - Management

# 3 Schlafzimmer Freistehende Villa in Torre Pacheco

Ref: CBN7649

**€320.000**

**Art der Immobilie :** Freistehende Villa

**Standort :** Torre Pacheco

**Schlafzimmer :** 3

**Badezimmer :** 2

**Schwimmbad :** Privat

| | |
|---|---|
| **Hausbereich :** | 92 m² |
| **Grundstücksfläche :** | 200 m² |
| **!sup_terrazas :** | 187 m² |
| **!playa :** | 10 Km |

- ✔ Garten
- ✔ Solarium
- ✔ Vorklimatisierung

NEU GEBAUTE HALB-FREISTEHENDE VILLEN IN TORRE-PACHECO

Neu gebaute Doppelhaushälften in Torre Pacheco.

Moderne, freistehende, einstöckige Villen mit 2, 3 oder 4 Schlafzimmern und 2 Bädern, offene Küche mit Wohn-/Essbereich.
Jedes Haus hat einen eigenen Pool, Solarium mit Sommerküche.

Die Innenausstattung ist elegant und funktional, mit hochwertigen Bodenbelägen, Bädern und Küchen mit erstklassigen Keramikfliesen und Geräten anerkannter Marken.
Die Schlafzimmer verfügen über integrierte Kleiderschränke.
Jede Villa verfügt über eine Vorinstallation für eine Klimaanlage und einen Glasfaseranschluss.

Torre Pacheco liegt in der Nähe des Club de Golf, wo Sie alle Annehmlichkeiten wie Bars, Restaurants, Supermärkte und Banken finden. Die schönen Strände des Mar Menor sind nur 15 Autominuten entfernt.
Torre Pacheco ist umgeben von preisgekrönten Golfplätzen und die gesamte Region gilt als einer der gesündesten Orte Spaniens.

Diese ideale Lage bietet Ihnen so viel mehr für Ihr Geld. In fußläufiger Entfernung befinden sich lokale Annehmlichkeiten und viele Bars und Restaurants.

Das nahe gelegene Autobahnnetz ermöglicht es Ihnen, schnell und einfach in andere Gebiete zu gelangen.
Der internationale Flughafen von Murcia ist 20 Minuten entfernt.

Info@ImmoMoment.es www.ImmoMoment.es +34 951 550 565

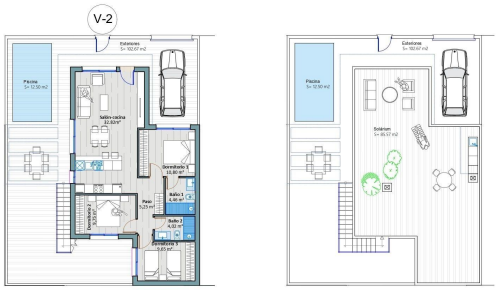


| VIVIENDA Nº 2 | |
|---|---|
| Sup. Parcela | 200.00 M2 |
| Sup. Construida | 92.17 M2 |
| Sup. Exteriores | 188.24 M2 |
| Sup. Piscina | 12.50 M2 |