ImmoMoment
Sales - Rentals - Management

3 Schlafzimmer Freistehende Villa in Mijas Costa

Ref: RSR3367234

€975.000

Art der Immobilie : Freistehende Villa

Standort : Mijas Costa

Schlafzimmer : 3

Badezimmer : 5

Schwimmbad : Privat

Garten : Privat

!orientacion : Süd

!vistas : Bergblick

!parking : 1 Tiefgarage

Hausbereich : 1080 m²

Grundstücksfläche : 600 m²

- W-lan
- Einbauschränke
- Alarmsystem
- Keller
- Terrasse
- Klimaanlage
-
- Lagerraum
- Zentralheizung
- Aufzug
- Weiße Ware
- Grill
- Behindertengerechter Zugang
- Kamin
- Satellitenschüssel
- Allzweckraum
- Teilmöbliert
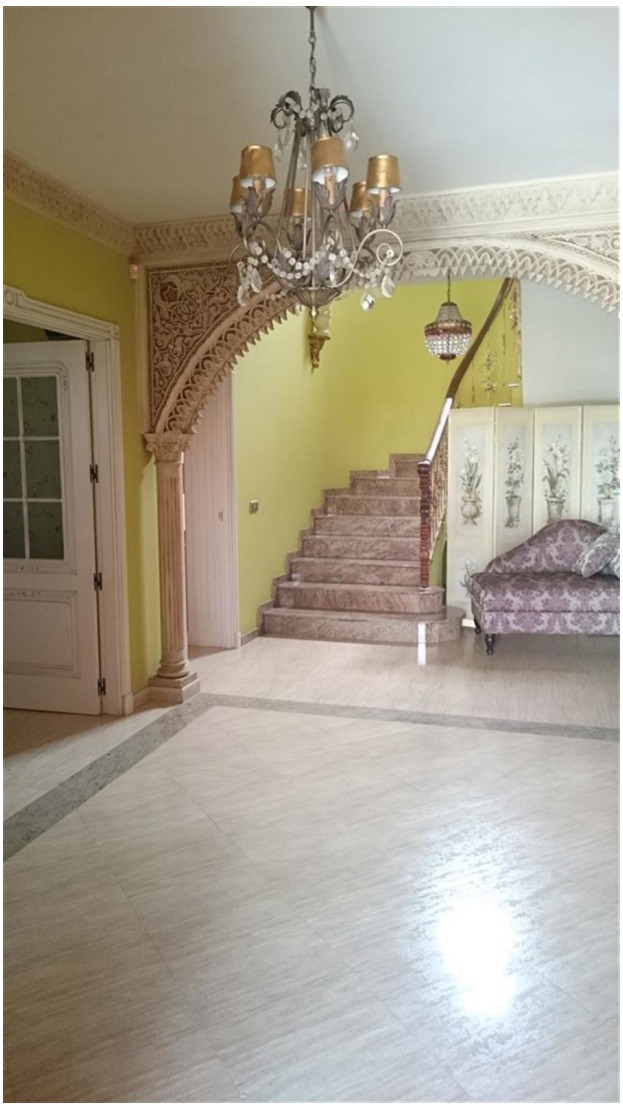
Info@ImmoMoment.es www.ImmoMoment.es +34 951 550 565