ImmoMoment
Sales - Rentals - Management

4 Schlafzimmer Stadthaus in Mijas

Ref: N7435

€1.326.000

Art der Immobilie : Stadthaus

Standort : Mijas

Schlafzimmer : 4

Badezimmer : 3

Schwimmbad : Gemeinsames Schwimmbad

Ansichten : Meeresblicke

Hausbereich :	158 m²
Grundstücksfläche :	183 m²
!sup_terrazas :	42 m²
!playa :	700 m

- Garten
- Solarium
- Gymnasium
- Vorklimatisierung
- Keller

NEU GEBAUTE STADTHÄUSER IN LAS LAGUNAS DE MIJAS

Neubau eines exklusiven Komplexes von Stadthäusern in Las Lagunas de Mijas, einem Paradies im Herzen der Costa del Sol, wo die natürliche Schönheit der Umgebung mit der Leidenschaft für Golf, Wassersport und dem Lebensstil des "Slow Living" verschmilzt.

Bebaute Fläche: Von 204,74 bis 337,99 m²
Schlafzimmer: 3-4
Terrassen: Von 35,08 bis 107,17 m2
Privater Garten: Von 29,8 bis 317,21 m²
Vollständig ausgestattete italienische Design-Küche, Parkplatz und Abstellraum.
Gemeinsame Bereiche: 2 Swimmingpools, türkisches Bad, Sauna, voll ausgestatteter Fitnessraum, Coworking-Bereich, Grillplatz und vieles mehr.

Es ist eine Oase des Friedens, wo Sie unter der warmen Mittelmeersonne die perfekte Balance zwischen Körper, Geist und Seele finden werden.

Die strategische Lage an der Costa de Sol bietet eine hervorragende Anbindung. Die Straße, die zur Wohnanlage führt, ist direkt mit der CN340 bei Kilometer 203,5 und mit der Autobahn verbunden, was eine gute Anbindung für Reisende mit dem Auto ermöglicht.
Wohngegend gelegen:
10 Minuten vom Bahnhof Fuengirola entfernt.
23 minutos von Marbella.
25 Minuten vom Flughafen Malaga.
30 Minuten von Puerto Banús.
40 Minuten vom AVE-Hochgeschwindigkeits-Bahnhof María Zambrano entfernt.
40 Minuten vom Zentrum Málagas entfernt.
55 Minuten vom Sotogrande entfernt.

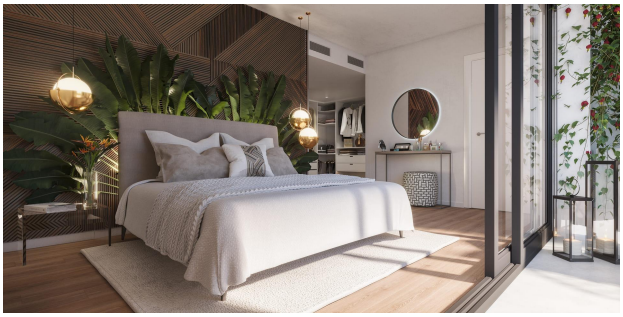

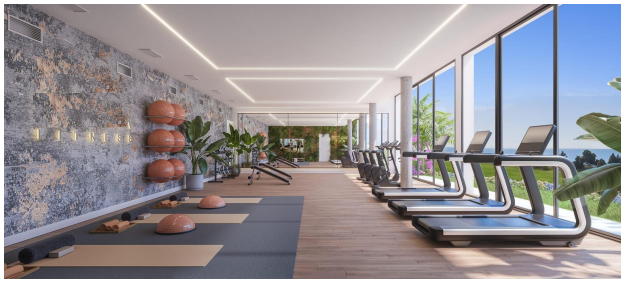

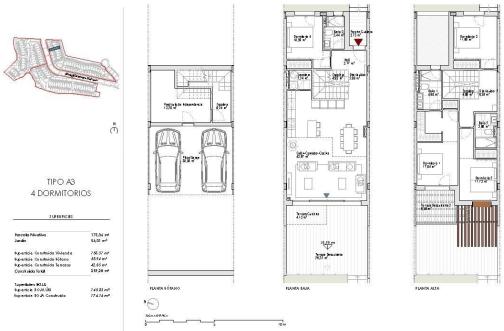
TIPO A3
4 DORMITORIOS
PLANTA SÓTANO
PLANTA BAJA
PLANTA ALTA