ImmoMoment
Sales - Rentals - Management

3 Schlafzimmer Wohnung in New Golden Mile

Ref: RSR4891513

€589.900

Art der Immobilie : Wohnung
Standort : New Golden Mile
Schlafzimmer : 3
Badezimmer : 2

Schwimmbad : Gemeinschaftlich
Garten : Gemeinschaftlich
!orientacion : Süd
!vistas : Meeresblicke
!parking : 1 Tiefgarage

Hausbereich : 146 m²

- Beheizter Pool
- In der Nähe des Golfplatzes
- Golf-Anwesen
- Zentralheizung
- Weiße Ware
- Klimaanlage
- W-lan
- Behindertengerechter Zugang
- Lagerraum
- Aufzug
- Möbliert
- Grill
- In der Nähe des Meeres
- Einbauschränke
- In Gehweite zum Strand
- Terrasse
- Whirlpool

Info@ImmoMoment.es www.ImmoMoment.es +34 951 550 565

5n5ihttqdj

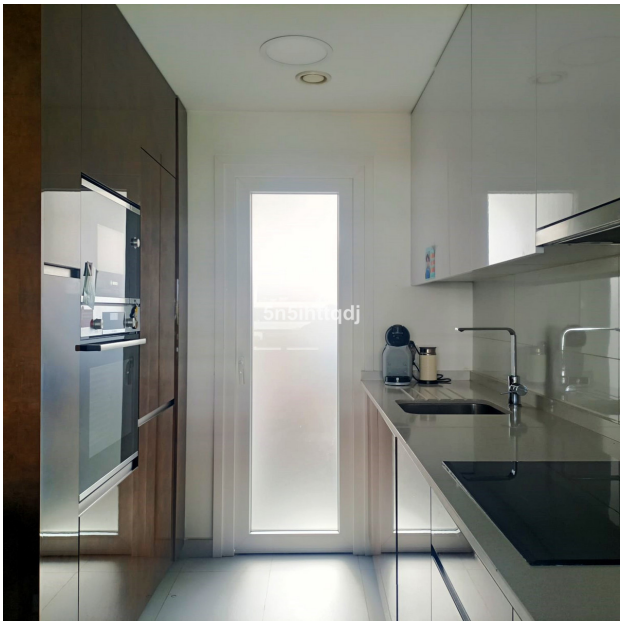
5n5ihttqdj

5n5ihttqdj

5n5ihttqdj

5n5ihttqdj

5n5ihttqdj