4 Schlafzimmer Freistehende Villa in Torre de La Horadada

Ref: M-4928623

€795.000

Art der Immobilie : Freistehende Villa

Standort : Torre de La Horadada

Schlafzimmer : 4

Badezimmer : 4

Schwimmbad : Ja

Hausbereich : 173 m²

Grundstücksfläche : 200 m²

- In Strandnähe
- Klimaanlage
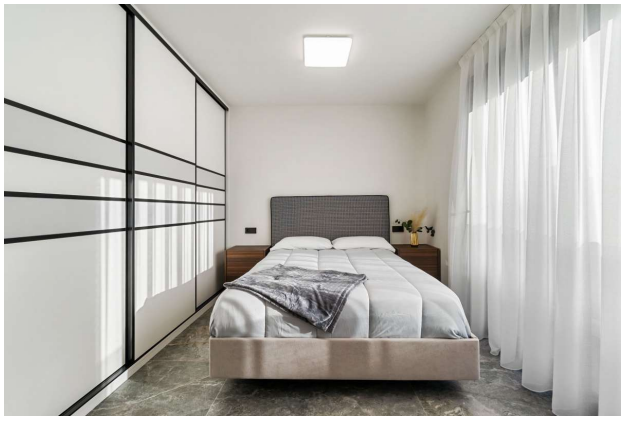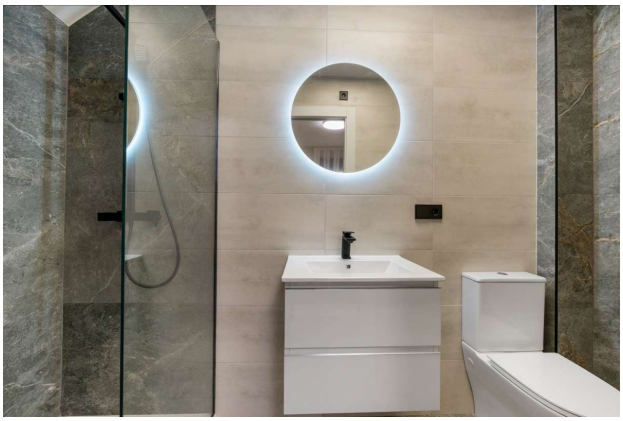
Info@ImmoMoment.es www.ImmoMoment.es +34 951 550 565