ImmoMoment
Sales - Rentals - Management

2 Schlafzimmer Freistehende Villa in Orihuela Costa

Ref: M-2744716

€1.275.000

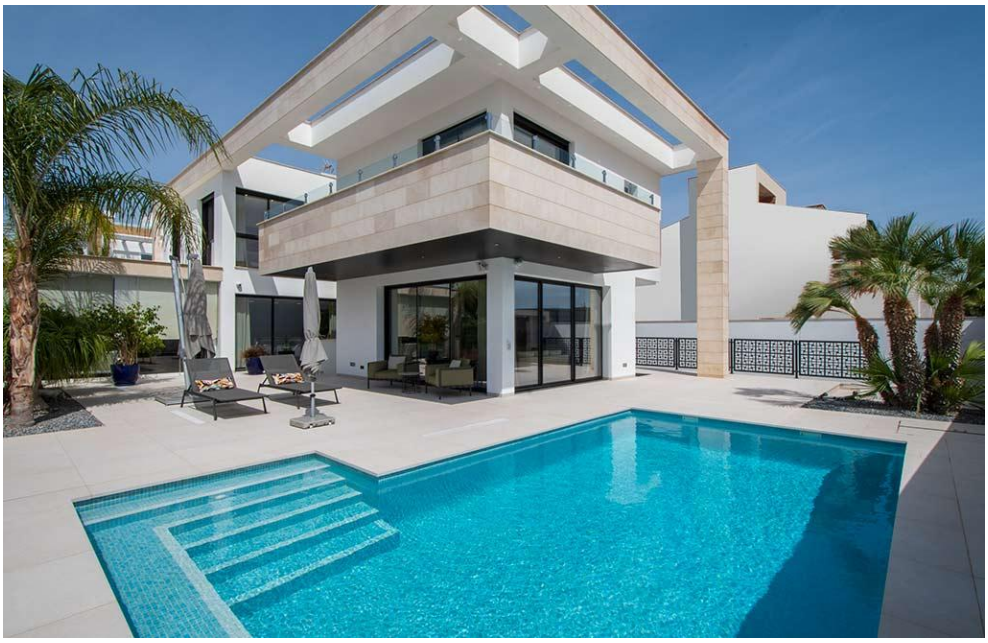

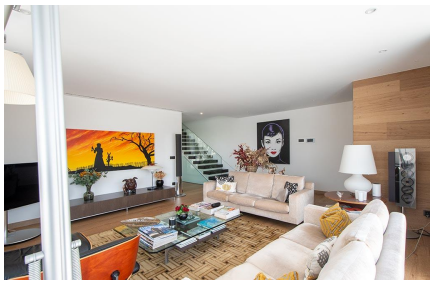

Art der Immobilie : Freistehende Villa

Standort : Orihuela Costa

Schlafzimmer : 2

Badezimmer : 3

Schwimmbad : Ja

Hausbereich : 298 m²

Grundstücksfläche : 590 m²

- Lagerraum
- Klimaanlage
- Alarmsystem
- Keller

Exklusive, bezugsfertige Villen in La Zenia, nur 1 km von den schönen Stränden entfernt in der Zone von Orihuela Costa. Eine Wohngegend mit einem außergewöhnlichen Angebot an Dienstleistungen, mit zahlreichen Einkaufsmöglichkeiten, Banken, Apotheken, ein Gesundheitszentrum sowie ein breites Angebot an Freizeiteinrichtungen und Restaurants. Liebhabern von Outdoor-Sportarten stehen verschiedene Optionen zur Auswahl, wie z.B. vier Golfplätze im Umkreis von 10 Minuten, Sportzentren mit Fitnessstudios, Tennis- und Paddle-Tennisplätze, Wander- und Fahrradrouten sowie alle Arten von Wassersport am Strand und Segeln im Yachthafen von Cabo Roig und Campoamor. Die Immobilie liegt in der Nähe der wichtigsten Straßen der Gegend, der N332 und der AP7, so dass andere touristische Orte sowie die Flughäfen von Murcia und Alicante in jeweils 45-50 Minuten zu erreichen sind.Fantastische Villa auf 2 Etagen plus Keller, mit 3 Schlafzimmern und 3 Badezimmern, gebaut auf einem Grundstück von 590m2. Das Erdgeschoss besteht aus einem geräumigen Wohnzimmer, einer beeindruckenden unabhängigen Küche mit Insel und einer gemütlichen verglasten Terrasse mit einem zusätzlichen Wohnbereich und Zugang zum Pool. Das Grundstück ist größtenteils gefliest, was es pflegeleicht macht, und verfügt über schöne Zierpflanzen sowie einen fabelhaften Grillbereich. Im Obergeschoss befinden sich zwei Doppelschlafzimmer mit eigenem Badezimmer und eine große Terrasse. Der Keller ist in verschiedene Räume unterteilt, darunter eine Garage mit Platz für zwei Autos und ein großer Hauswirtschaftsraum mit Abstellkammer.Der große geflieste Garten umgibt die Villa, mit verschiedenen Bereichen, um das Klima der Costa Blanca zu jeder Zeit des Tages und vor allem das ganze Jahr über genießen zu können.Die Immobilie verfügt über eine voll installierte kanalisierte Klimaanlage und Fußbodenheizung, eine Alarmanlage, Sicherheitsgitter, einen privaten Swimmingpool, einen gefliesten Garten und einen Parkplatz.

Info@ImmoMoment.es www.ImmoMoment.es +34 951 550 565

HOLLYWOOD