ImmoMoment
Sales - Rentals - Management

3 Schlafzimmer Freistehende Villa in Orihuela

Ref: M-7191964

€649.000

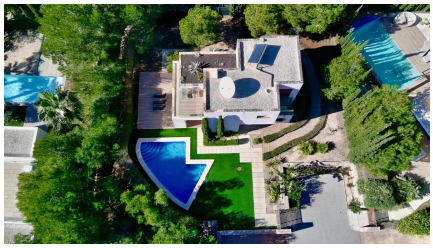

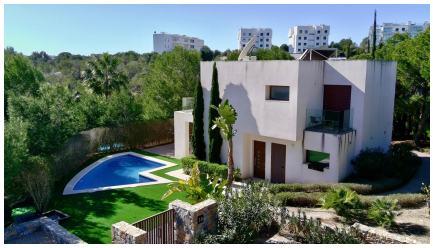

Art der Immobilie : Freistehende Villa

Standort : Orihuela

Schlafzimmer : 3

Badezimmer : 2

Schwimmbad : Ja

Hausbereich : 121 m²

Grundstücksfläche : 783 m²

- ✔ Klimaanlage

Diese fantastische Luxusvilla befindet sich in dem prestigeträchtigen, mehrfach ausgezeichneten (2016, 2017, 2018, 2019, 2020 und 2021) Golf Resort Las Colinas, einem 330 Hektar großen Tal zwischen den Hügeln, in der Nähe des Meeres, durch das ein Meisterschaftsgolfplatz verläuft. Diese Villa verfügt über eine hervorragende Innen- und Außengestaltung und ist mit einer hochwertigen Ausstattung versehen. Die Villa ist auf einem Grundstück von 783m2 gebaut und ist über zwei Etagen mit 3 Schlafzimmern und 2 Bädern verteilt. Das Anwesen verfügt über einen großen privaten Garten mit einem privaten Swimmingpool und einen Außenparkplatz. Von der Terrasse im ersten Stock hat man einen wunderschönen Blick auf das Meer. Die Villa verfügt auch über einen Gemeinschaftspool mit fantastischem Blick auf die Umgebung und das Meer. Ihr Leben im preisgekrönten Las Colinas Golf & Country Club beinhaltet einen der besten Golfplätze Spaniens, der nur einen Spaziergang entfernt ist, Einkaufen in einem der bequemen Einkaufszentren, Sonnenbaden am Strand oder Essen in einem der zahlreichen Restaurants vor Ort oder in den nahe gelegenen charmanten Dörfern. All diese Dienstleistungen und Freizeitangebote sind nur eine kurze Autofahrt entfernt. Dies ist ein idealer Ort, um zu entkommen und genießen Sie 200.000 qm schöne Landschaft und malerische Spaziergänge durch die einheimische Flora, und Orangen-und Zitronenhaine. Mit einfachem Zugang mit dem Auto etwa 45 Minuten Fahrt von beiden Murcia und Alicante Flughäfen.