ImmoMoment
Sales - Rentals - Management

6 Schlafzimmer Freistehende Villa in Puerto Banús

Ref: IMDEV082

€5.800.000

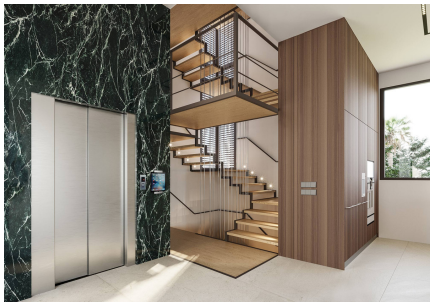

Art der Immobilie : Freistehende Villa

Standort : Puerto Banús

Schlafzimmer : 6

Badezimmer : 7

Schwimmbad : Privat

Garten : Privat

!orientacion : Ost

Ansichten : Meeresblicke

!parking : Geschlossene Garage

Hausbereich :	1028 m²
Grundstücksfläche :	2015 m²
!aeropuerto :	35min
!playa :	1,5km
!ciudad :	800m
!golf :	1,5km
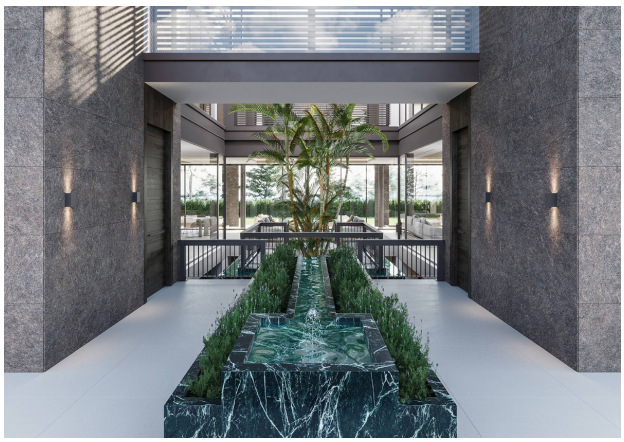
- Handtücher
- geschlossener Komplex
- Behindertengerechter Zugang
- Alarmsystem
- Keller
- Weiße Ware
- Klimaanlage
- Beheizter Pool
- in der Nähe von Verkehrsmitteln
- Einbauschränke
- Zentralheizung
- Aufzug
- Nicht möbliert
- Grill
- In der Nähe des Meeres
- eigenes Badezimmer
- Kamin
- Satellitenschüssel
- Terrasse
- Whirlpool