

HOUSE DESIGN CONCEPT

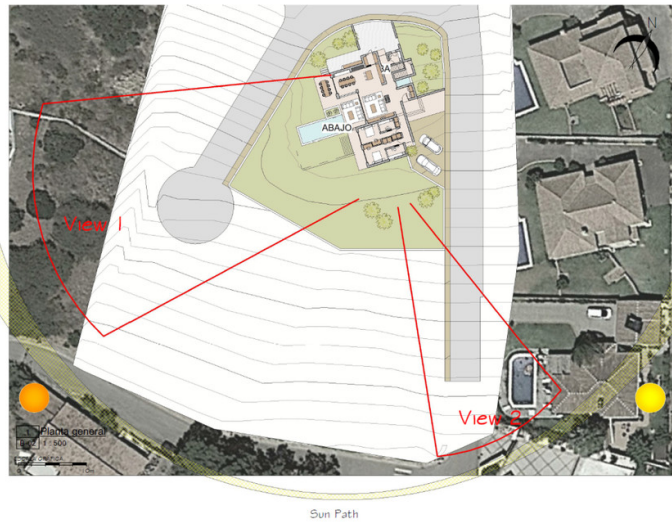

Casa Clara

Views

Views diagram

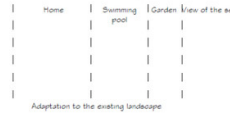

Adaptation to the existing landscape

All main rooms have impressive views of the Strait of Gibraltar



- Large living rooms
- High ceilings

Terraces & Garden

House surrounded by large terraces



Separation of 3 meters from the boundaries



- More spacious garden area
- Bring us closer to nature

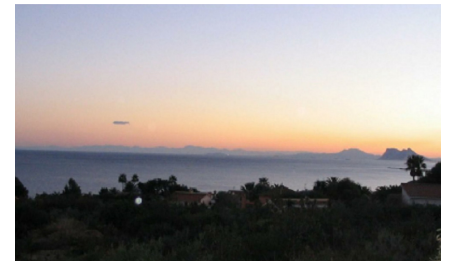

View 1

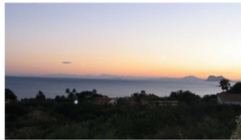

View 1

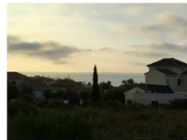

View 2

Tipo vivienda : Parcela

Localidad : San Diego

Dormitorios : 0

Baños : 0

Piscina : Privado

Orientación : Sureste

Vistas : Al mar

Parking : Garaje Cerrado

Vivienda : 315 m²

Parcela : 1245 m²

- ✓ Cerca del golf
- ✓ Acceso minusválidos
- ✓ Trastero
- ✓ Terraza
- ✓ Barbacoa

- ✓ Cerca del mar
- ✓ Armarios empotrados
- ✓ Instalación satélite
- ✓ Jacuzzi

- ✓ WiFi
- ✓ Domótica
- ✓ Trastero
- ✓ Aire acondicionado

Parcela con Proyecto listo para una Villa contemporánea en San Roque / San Diego. Esta es una parcela orientada al sur/oeste con vistas panorámicas al mar y no muy lejos de la Playa de Cala Sardina. Aquí tienes un completamente listo y pagado proyecto! La licencia de obra, el arquitecto y todos los honorarios están pagados. La construcción puede comenzar de inmediato. Es un proyecto de una villa moderna con alrededor de 315m² construidos.

Hermoso lugar donde se realiza toda la infraestructura y todas las calles están listas. Muy cerca del Puerto de Sotogrande.



