

**Tipo vivienda :** Parcela

**Localidad :** Elviria

**Dormitorios :** 0

**Baños :** 0

**Piscina :** Opcional

**Jardín :** Privado

**Parcela :** 1500 m<sup>2</sup>

✓ Cerca del golf

Parcela en Elviria con LICENCIA.

Terreno Rustico, Elviria, Costa del Sol.  
Jardín/Terreno 1500 m<sup>2</sup>.

Posición : Cerca de Golf, Cerca de Colegios.

Orientación : Sur.

Piscina : Sitio para Piscina.

Vistas : Panorámicas.

Jardín : Privado.



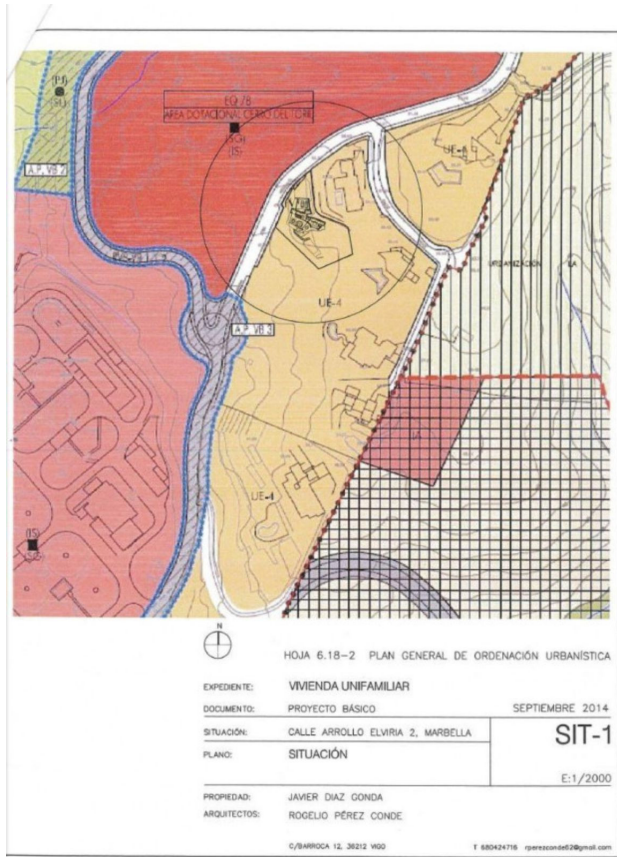
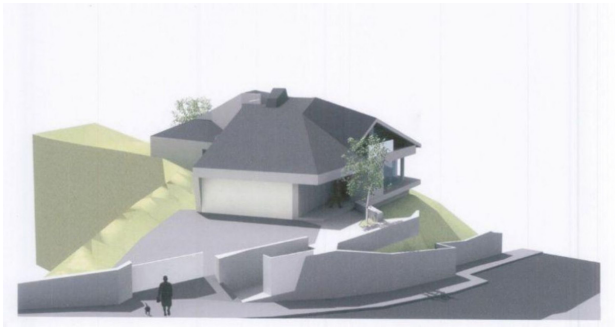

HOJA 6.18-2 PLAN GENERAL DE ORDENACIÓN URBANÍSTICA

EXPEDIENTE: VIVIENDA UNIFAMILIAR

DOCUMENTO: PROYECTO BÁSICO

SEPTIEMBRE 2014

SITUACIÓN: CALLE ARROLLO ELVIRIA 2, MARBELLA

**SIT-1**

PLANO: SITUACIÓN

E:1/2000

PROPIEDAD: JAVIER DIAZ GONDA

ARQUITECTOS: ROGELIO PÉREZ CONDE

C/BARROCA 12, 36212 VIGO

T 680424716 rperzon062@gmail.com