ImmoMoment
Sales - Rentals - Management

Chalet independiente de 4 dormitorios en Las Chapas

Ref: RSR4183114

€3.000.000

Tipo vivienda : Chalet independiente

Localidad : Las Chapas

Dormitorios : 4

Baños : 3

Piscina : Privado

Jardín : Privado

Vistas : Al mar

Vivienda : 190 m²

Parcela : 973 m²

- Cerca del mar
- Cerca de la playa
- Solarium
- Cerca del golf
- Armarios empotrados
-
- Terraza

No deje pasar esta oportunidad!

Villa contemporánea situada a unos pasos de la playa,.

La vivienda esta bajo construcción ahora y se entregará en Octubre 2025

Vistas panorámicas desde el solarium.

Parcela de 973 m2 con sol todo el día.
La vivienda se distribuye sobre 2 plantas de la siguiente manera:

Planta baja con salón / comedor el cual tiene acceso directo a la terraza cubierta y zona de piscina.
Cocina abierta, un lavadero independiente y 1 aseo.

En la segunda planta tienes 4 dormitorios y 3 cuartos de baño. Todos tienen salida directa a la terraza.

Recomendamos visitar esta vivienda.

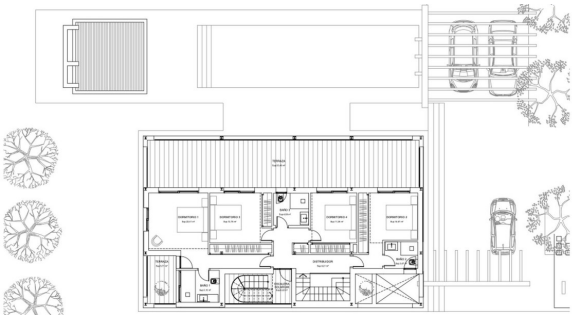
TERRAÇO
DORMITÓRIO 1
DORMITÓRIO 2
DORMITÓRIO 3
DORMITÓRIO 4
DISTRIBUIDOR
BANHO
BANHO
BANHO
TERRAÇO
BANHO
BANHO
ESCADA

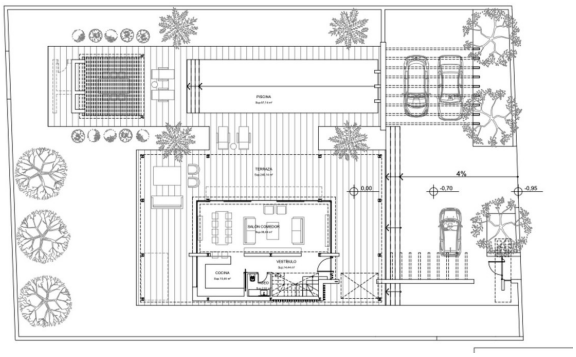
PISCINA
TERRAÇO
SALÃO COBERTO
COZINHA
VESTIBULO
4%
0,00
-0,70
-0,95

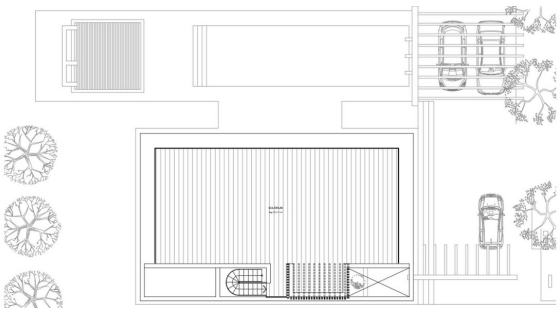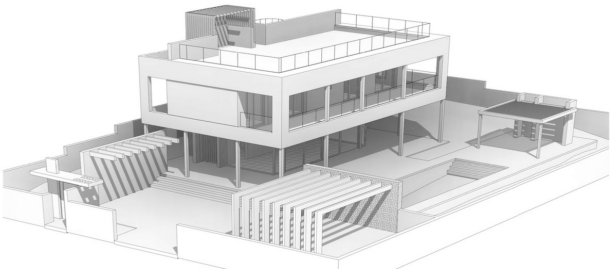
GARAGEM