

PROPUESTA DE ORDENACIÓN
SECTOR SUNS.VB-2 FINCA "LA VIZCAINA"
MARBELLA

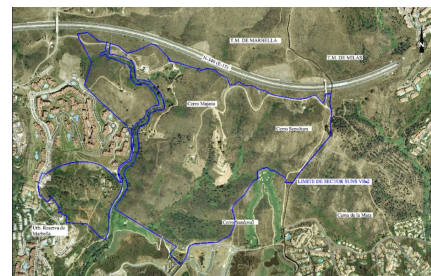

Tipo vivienda : Parcela

Localidad : Las Chapas

Dormitorios : 0

Baños : 0

Piscina : No

Orientación : Este

Vistas : Al mar

Parcela : 21458 m²

Este sector tiene una superficie total de 710.458 m², de los cuales 21.458 m² corresponden a esta finca. Representa el 3,02% de los derechos y obligaciones.

El sector cuenta con una edificabilidad de 57.234,29 m² para Vivienda de Renta Libre EN BAJA DENSIDAD, 380 viviendas en Poblado Mediterráneo y 11 viviendas aisladas.

Edificación de 40.362 m² para Hoteles.

3.000 m² Actividades Económicas Club de Golf y Zona Comercial

Lo que hace un total de 100.596,29 m² de superficie. Por tanto $100.596,29 \text{ m}^2 \times 3,02\% = 3.038 \text{ m}^2$ de edificabilidad, que correspondería a esta parcela.



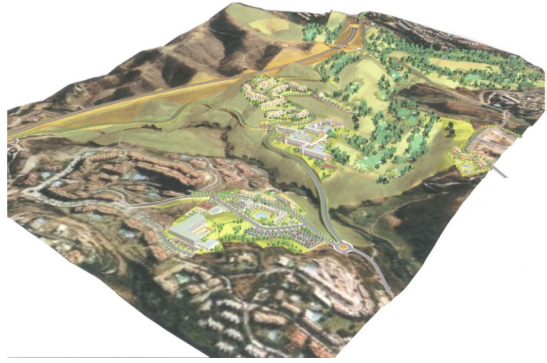
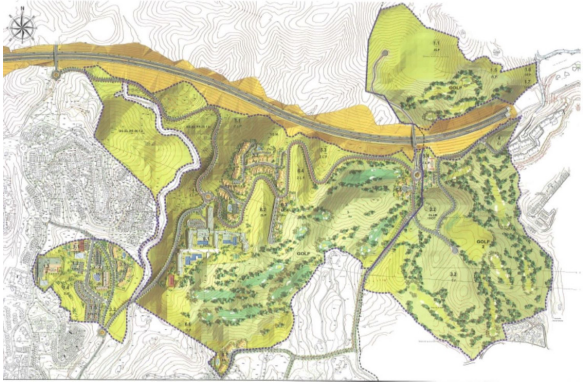

A4

