Parcela de 0 dormitorios en Mijas Costa

Ref: RSR4544293

€970.000

Tipo vivienda : Parcela
Localidad : Mijas Costa
Dormitorios : 0
Baños : 0

Piscina : Opcional
Orientación : Sureste
Vistas : Al mar

Vivienda : 651 m²
Parcela : 2300 m²

- Cerca del mar
- Cerca del golf
-

Impresionante parcela plana con proyectos aprobados y listo para empezar a construir 2 increíbles challets independientes de estilo moderno, con 6 dormitorios, con piscina privada, aparcamiento subterráneo, ascensor y, lo que es más importante, las vistas más impresionantes de la Costa del Sol. Hay posibilidad de construir 3 challets en este espacio.
Ubicada en la comunidad cerrada de Vista Verde, a 5 minutos del espectacular pueblo blanco de Mijas Pueblo y a 7 minutos de las playas de Fuengirola, esta es una excelente oportunidad de inversión. La fácil conexión con la autopista le permite estar en el aeropuerto en 15 minutos. y Marbella en 25min.
Contáctenos ahora para obtener más información y comenzar a construir estas increíbles casas.

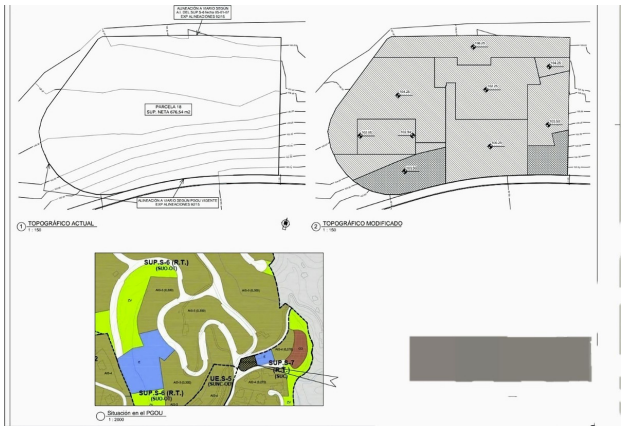
TOPOGRÁFICO ACTUAL
TOPOGRÁFICO MODIFICADO
Situación en el POOU

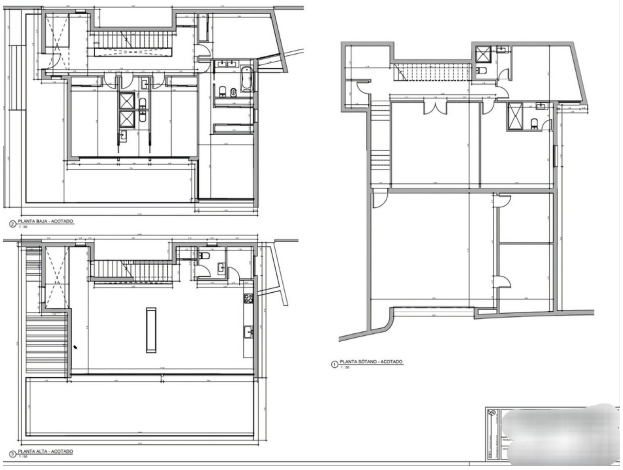
PLANTA BAJA - ACOTADO
PLANTA ALTA - ACOTADO
PLANTA SÓTANO - ACOTADO

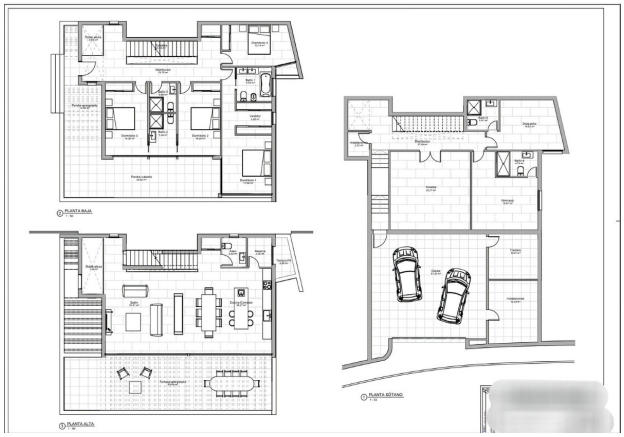
PLANTA BAJA
PLANTA ALTA
PLANTA SÓTANO