ImmoMoment
Sales - Rentals - Management

Apartamento de 4 dormitorios en Elviria

Ref: RSR4605403

€795.000

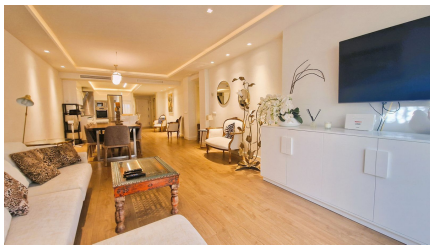

Tipo vivienda : Apartamento
Localidad : Elviria
Dormitorios : 4
Baños : 4

Piscina : Comunitario
Jardín : Comunitario
Orientación : Sur
Vistas : jardin

Vivienda : 186 m²

- Cerca del mar
- Ascensor
- Amueblado
- Cerca de la playa
- Trastero
- Aire acondicionado
- Sistema de alarma
- Electrodomésticos

Hermosa propiedad recientemente renovada. Amplio y acogedor apartamento en planta baja orientado al sur, consta de 3 suites de dormitorios y un cuarto dormitorio con baño independiente. Sala de estar / comedor con una cocina abierta de alta calidad perfecta para los amantes de la cocina. Ubicado en una urbanización pequeña, tranquila y residencial, perfectamente mantenida, con hermosos jardines y piscina. La propiedad cuenta con aire acondicionado (frío/calor) y una plaza de garaje subterráneo. Hay mucho espacio de estacionamiento para invitados en la calle. El complejo está ubicado en segunda línea de playa, por lo que se puede llegar a la playa en solo 3 minutos. El área de Elviria Playa, que es una de las mejores playas de la costa con una amplia selección de chiringuitos / restaurantes en la playa. Además, en pocos minutos en coche se encuentra un centro comercial con supermercados, cafeterías, restaurantes, bancos, etc. Esta es una propiedad que se puede disfrutar como residencia principal durante todo el año o como casa de vacaciones. También se puede considerar como una excelente propiedad de alquiler de inversión.

Info@ImmoMoment.es www.ImmoMoment.es +34 951 550 565