ImmoMoment
Sales - Rentals - Management

Chalet independiente de 4 dormitorios en La Cala Golf

Ref: RSR4249441

€1.300.000

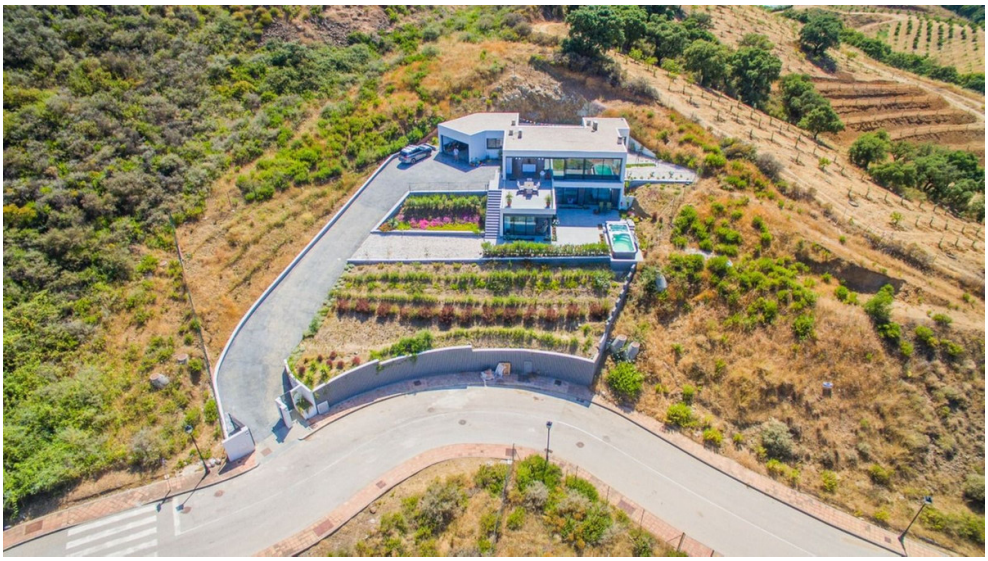

Tipo vivienda : Chalet independiente

Localidad : La Cala Golf

Dormitorios : 4

Baños : 3

Piscina : Privado

Jardín : Privado

Orientación : Este

Vistas : Vistas montaña

Parking : Garaje Cerrado

Vivienda : 252 m²

Parcela : 1853 m²

- Cerca del golf
- Vivienda golf
- Instalación satélite
- No amueblado
- Piscina climatizada
- Chimenea
- Terraza
- Jacuzzi
- Armarios empotrados
- Sistema de alarma
- Electrodomésticos
- Aire acondicionado
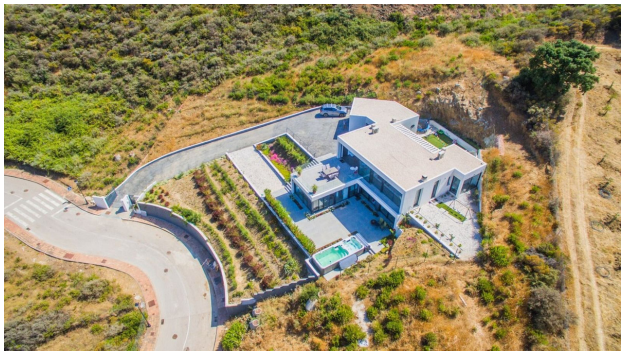
Fantástica villa contemporánea ubicada en el mundialmente famoso La Cala Golf Resort con impresionantes vistas del campo circundante y todo el camino hasta Mijas Pueblo. Al ingresar a la villa, se le presenta una cocina / sala de estar / comedor de planta abierta muy impresionante con una isla central en la cocina y una chimenea en la sala de estar. Ambos lados de este hermoso espacio habitable tienen ventanas de piso a techo para garantizar que la propiedad esté inundada de luz natural durante todo el día. También en este nivel hay un dormitorio de invitados con baño privado con ducha y acceso directo a una terraza privada. Desde el área de la cocina tiene acceso directo a una gran terraza abierta, un área perfecta para disfrutar de las amplias vistas durante un almuerzo o posiblemente una buena copa de vino. También hay un garaje doble con acceso directo a la cocina y una terraza trasera con césped artificial muy bien acondicionada como zona de juegos para niños con diversas actividades. Desde el salón se accede al nivel inferior a través de la escalera flotante donde hay una acogedora sala de estar con armarios empotrados, dos dormitorios de invitados que comparten un baño con bañera hundida y finalmente un maravilloso dormitorio principal con ventanales de suelo a techo en dos lados y un impresionante cuarto de baño con ducha. Todos los dormitorios tienen armarios empotrados, persianas eléctricas y acceso directo a las terrazas exteriores. En la terraza inferior hay un jacuzzi climatizado de seis metros, perfecto para hacer ejercicio o relajarse, según su estado de ánimo. Si prefiere una piscina, es posible reemplazar el jacuzzi por uno. Se accede a la villa a través de un gran camino de entrada donde hay aparcamiento para varios coches. La Cala Golf Resort cuenta con tres campos de golf de 18 hoyos, academia de golf y campo de prácticas, casa club, hotel y spa, restaurante y pistas de tenis, todo ello fácilmente accesible desde esta maravillosa villa.