ImmoMoment
Sales - Rentals - Management

Adosado de 4 dormitorios en Casares Playa

Ref: RSR4686172

€387.000

Tipo vivienda : Adosado
Localidad : Casares Playa
Dormitorios : 4
Baños : 2

Piscina : Comunitario
Jardín : Comunitario
Orientación : Sureste
Vistas : Al mar

Vivienda : 150 m²

- Cerca del mar
- Trastero
- Solarium
- Cerca del golf
- A poca distancia de la playa
- Electrodomésticos
- Cerca del golf
- Terraza
- Amueblado

Esta impresionante casa adosada está situada en primera línea de la playa, ofreciendo unas vistas impresionantes del mar. Con cuatro dormitorios, uno de los cuales es en suite, esta propiedad proporciona un amplio espacio para una vida cómoda.

Al entrar, te recibe una encantadora terraza en la planta baja, perfecta para disfrutar de la brisa marina y tomar el sol. La terraza se conecta sin problemas con un amplio salón, creando un ambiente acogedor para relajarse y disfrutar del entretenimiento. Adyacente al salón, hay una cocina semiacabada, ideal para preparar deliciosas comidas mientras se está en medio de la conversación. Además, hay un conveniente aseo de invitados en esta planta.

Los dormitorios se encuentran en la segunda planta, ofreciendo privacidad y tranquilidad. Cada dormitorio está bellamente decorado, ofreciendo comodidad y estilo. El dormitorio en suite cuenta con su propio baño privado, proporcionando un refugio lujoso después de un día en la playa.

Uno de los puntos destacados de esta casa adosada es la generosa terraza en la azotea, que ofrece vistas panorámicas al mar. Este amplio espacio al aire libre es perfecto para organizar reuniones, cenar al aire libre o simplemente relajarse mientras se admiran las vistas hipnotizantes de la costa.
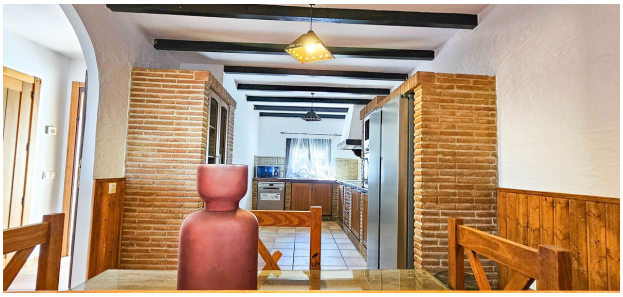
En resumen, esta hermosa casa adosada en primera línea de playa combina elegancia, comodidad y vistas inigualables, ofreciendo el escenario perfecto para vivir junto al mar.