ImmoMoment
Sales - Rentals - Management

Chalet independiente de 4 dormitorios en La Cala Golf

Ref: RSR4696159

€1.795.000

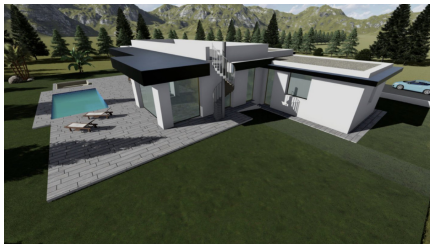

Tipo vivienda : Chalet independiente

Localidad : La Cala Golf

Dormitorios : 4

Baños : 5

Piscina : Privado

Jardín : Privado

Orientación : Este

Vistas : Vistas montaña

Parking : Garaje Cerrado

Vivienda : 364 m²

Parcela : 1412 m²

- Piscina climatizada
- Acceso minusválidos
- Vivienda golf
- Calefacción central
- Trastero
- Electrodomésticos
- Cerca del golf
- Armarios empotrados
- Trastero
- Energía solar
- Terraza
- Aire acondicionado
-
- Domótica
- Sistema de alarma
- Sótano
- Solarium

CONSTRUCCION COMENZADA - Proyecto y licencia aprobados - Por circunstancias familiares se vende esta villa de lujo ecológica de una planta en primera línea de golf en La Cala Golf.

Esta construcción consta de 4 dormitorios con 4 baños ensuite, aseo de invitados, vestidor principal, distribuidores, gran salón/comedor/cocina, garaje y trastero, piscina climatizada con chill-out, terrazas cubiertas, terrazas, y un solarium con terraza pérgola y zona de barbacoa.

Las fotos de los baños y cocina son solo ejemplos la elección final de los acabados será para el cliente dentro de la línea elegida que proponemos.

Ejemplo de algunas de las especificaciones,
-Paredes exteriores de villa completa con revestimiento de COVERLAM
- Pavimentos interiores y exteriores de GRESPANIA o LIVING CERAMICS 600x600 - 800x800 - 1200x1200 (Color y medida a elegir)
- Paredes de baños con placas de COVERLAM o LIVING CERAMICS 2700X1200 (Color a elegir)
- Baños completos de ROCA o similar con muebles
- Aerotermia/aire acondicionado
- Suelo radiante eléctrico en los baños
- Ventanas de techo alto con riel hundido, vidrio Planistar de 5+5/cámara/4+4
- Puerta de entrada pivotante de techo alto y 1,50 de ancho
- Puertas interiores altas y de 1 metro de ancho
- Cocina totalmente equipada
- Isla con COVERLAM 3600X1600 sin juntas visibles (Color a elegir)
- Electrodomésticos de BOSCH o AEG
- Downlighting en toda la villa
- Luces de atardecer a amanecer en entrada, terrazas y solarium
- Piscina climatizada
- Paneles voltaicos
- Cargador de coche