ImmoMoment
Sales - Rentals - Management

Apartamento de 4 dormitorios en Guadalmina Alta

Ref: RSR4708702

€899.000

Tipo vivienda : Apartamento

Localidad : Guadalmina Alta

Dormitorios : 4

Baños : 4

Piscina : Comunitario

Jardín : Comunitario

Orientación : Nor-este

Vistas : Vistas montaña

Parking : 1 estacionamiento subterráneo

Vivienda : 224 m²

- WiFi
- Cerca del golf
-
-
- Armarios empotrados
- Vivienda golf
- Trastero
- Ascensor
- Terraza
- Electrodomésticos
- Amueblado
- Pre-aire acondicionado
- Aire acondicionado

¡Experimenta la vida de lujo en su máxima expresión con este impresionante ático dúplex ubicado en la prestigiosa urbanización Guadalmina Alta de Marbella! Con impresionantes vistas de las majestuosas montañas y exuberantes campos de golf, este oasis de 4 dormitorios y 4 baños ofrece unos amplios 360 metros cuadrados de espacio meticulosamente diseñado. Sal a múltiples terrazas y disfruta del sol mediterráneo o relájate con estilo dentro de los espaciosos interiores. Completo con dos plazas de aparcamiento y un trastero, esta es tu oportunidad para elevar tu estilo de vida en uno de los lugares más codiciados de España. ¡No te pierdas esta rara oportunidad!

¡Contáctanos para más detalles!
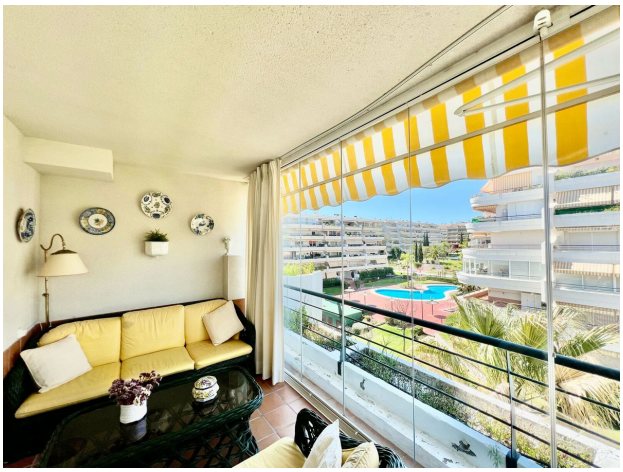
Info@ImmoMoment.es www.ImmoMoment.es +34 951 550 565