



Tipo vivienda : Parcela

Localidad : Torreblanca

Dormitorios : 0

Baños : 0

Piscina : Privado

Jardín : Privado

Orientación : Sur

Vistas : Al mar

Parking : 2 estacionamientos
subterráneos

Parcela : 652 m²

✓ Cerca del mar

Fantástico terreno urbano con vistas al mar, con proyecto pagado para una vivienda de cinco dormitorios, salón, cocina independiente, cuatro baños, sótano de 104 m² con ventilación y luz natural, además de un apartamento independiente de 33 m². El proyecto incluye piscina privada, terrazas y porche. Es una oportunidad única para construir la casa de sus sueños en la prestigiosa zona de Torreblanca. A tan solo 1,2 kms de la playa, muy cerca del centro de Fuengirola, a doce minutos del aeropuerto de Málaga y a veinte minutos de Marbella. Con una parada de bus a tan solo 150 metros y la estación de tren Torreblanca a unos ochocientos metros de distancia. Orientación Sureste lo que garantiza sol de mañana y de tarde. La parcela tiene licencia de obras concedida y pagada, proyecto básico pagado, estudio geotécnico y topográfico. Los muros de hormigón para la contención del terreno (más de cuarenta metros lineales por tres de altura) ya están hechos, más de setenta mil euros gastados en todos estos conceptos y que entran dentro del precio de venta. Todo listo para empezar a construir tú casa ideal. Excelente como vivienda habitual, vacacional o como inversión. No dude en pedir visita para ver una de las pocas parcelas urbanas disponibles en La Costa del Sol.



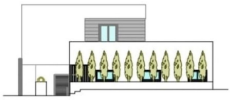
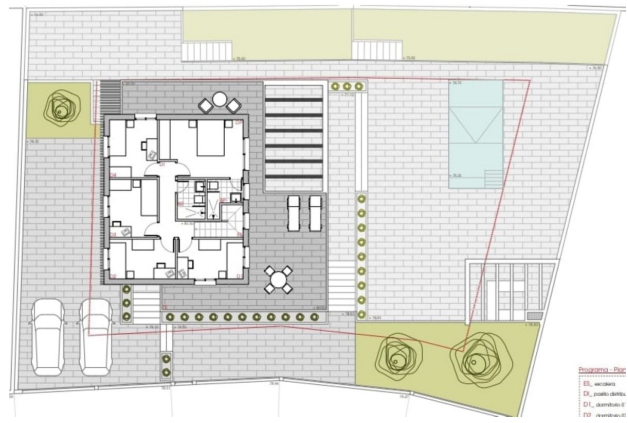
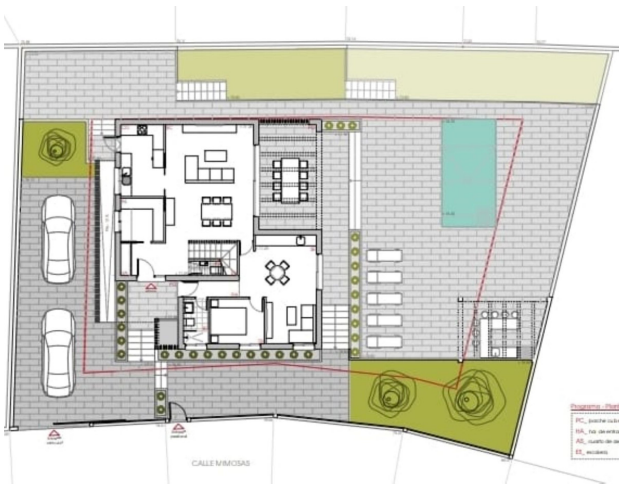

Alzado Suroriente

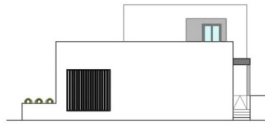

Alzado Noroeste



Alzado Sureste

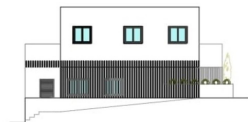

Alzado Noroeste

