ImmoMoment
Sales - Rentals - Management

Finca de 3 dormitorios en Monda

Ref: RSR4744177

€478.000

Tipo vivienda : Finca
Localidad : Monda
Dormitorios : 3
Baños : 1

Piscina : Privado
Jardín : Privado
Orientación : Sureste
Vistas : jardin
Parking : Garaje Cerrado

Vivienda : 202 m²

- Armarios empotrados
- Instalación satélite
- Electrodomésticos
- Barbacoa
- Trastero
- Trastero
- Parcialmente amueblado
- Energía solar
- Terraza
- Aire acondicionado

Casa en una unica planta, se divide en 3 dormitorios, amplio salón con chimenea, baño con plato ducha, cocina independiente, un amplio porche con vistas despejadas a la piscina. Garaje cubierto, con lavandería.
Tiene barbacoa con cocina exterior paara la zona de la piscina con baño.

A 4 min. en coche del pueblo de Monda, y a 25 minutos de Marbella, de la playa. Camino asfaltado practicamente en su totalidad y buen acceso desde la carretera.

Lugar ideal para disfrutar con la familia y amigos, totalmente rural acogedora y rústica.

Info@ImmoMoment.es www.ImmoMoment.es +34 951 550 565

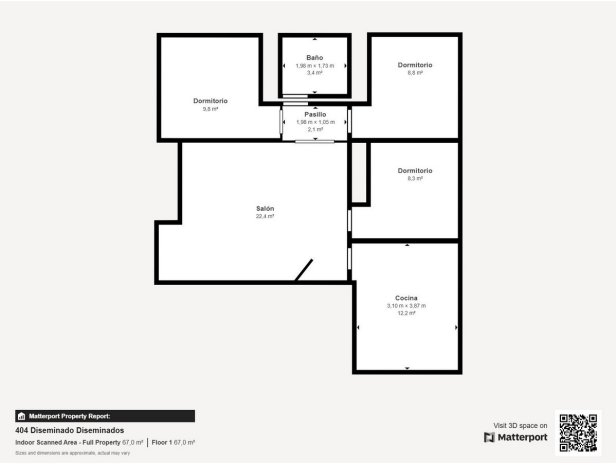
Baño
1,96 m x 1,73 m
3,4 m²
Dormitorio
8,8 m²
Dormitorio
5,5 m²
Pasillo
1,98 m x 1,05 m
2,1 m²
Dormitorio
8,3 m²
Salón
22,4 m²
Cocina
3,10 m x 3,97 m
12,2 m²
Matterport Property Report:
404 Diseminado Diseminados
Indoor Scanned Area - Full Property 67,0 m² | Floor 1 67,0 m²
Sizes and dimensions are approximate, actual may vary
Visit 3D space on
Matterport

Te quiero