ImmoMoment
Sales - Rentals - Management

Chalet independiente de 2 dormitorios en Torre Pacheco

Ref: CBN7648

€280.000

Tipo vivienda : Chalet independiente

Localidad : Torre Pacheco

Dormitorios : 2

Baños : 2

Piscina : Privado

Vivienda :	71 m²
Parcela :	192 m²
Sup terrazas :	178 m²
Playa :	10 Km

- Jardín
- Vivienda golf
- Solarium
- Pre-aire acondicionado

VILLAS PAREADAS DE OBRA NUEVA EN TORRE-PACHECO□□Villas pareadas de obra nueva en Torre Pacheco.□□Modernas villas pareadas de una sola planta con 2, 3 o 4 dormitorios y 2 baños, cocina americana con salón/comedor. □Cada propiedad tiene su propia piscina privada, solarium con cocina de verano.□□Los interiores, elegantes y funcionales, cuentan con suelos de alta calidad, baños y cocinas alicatados con baldosas cerámicas de primera calidad y electrodomésticos de marcas reconocidas. □Los dormitorios incluyen armarios empotrados.□Cada villa dispone de preinstalación de aire acondicionado e instalación de fibra óptica. □□Situado junto al Club de Golf, Torre Pacheco, donde encontrará todos los servicios incluyendo bares, restaurantes, supermercados y bancos y a 15min en coche de las preciosas playas del Mar Menor. □Torre Pacheco está rodeado de galardonados campos de golf y toda la región es considerada como uno de los lugares más saludables para estar en España.□□Esta ubicación ideal le da mucho más por su dinero. A poca distancia de los servicios locales y muchos bares y restaurantes.□□Red de autopistas cerca para que pueda viajar a otras áreas de forma rápida y sencilla.□El aeropuerto internacional de Murcia está a 20 minutos.□

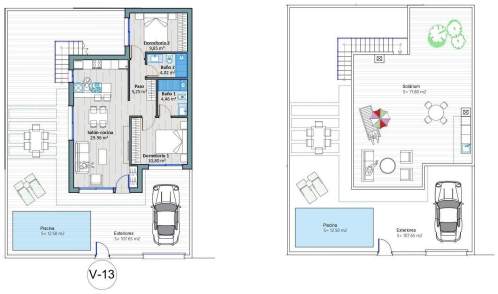

VIVIENDA Nº 13	
Sup. Parcela	192.00 M2
Sup. Construida	71.61 M2
Sup. Exteriores	179.43 M2
Sup. Piscina	12.50 M2