ImmoMoment
Sales - Rentals - Management

Apartamento de 1 dormitorio en Miraflores

Ref: RSR4779715

€195.000

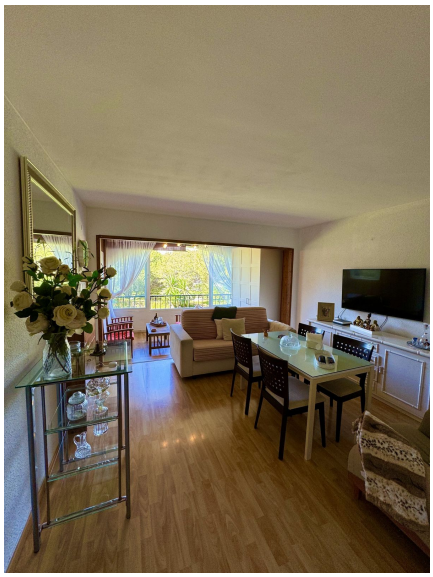

Tipo vivienda : Apartamento
Localidad : Miraflores
Dormitorios : 1
Baños : 1

Piscina : Comunitario
Jardín : Comunitario
Orientación : Suroeste
Vistas : jardin
Parking : Calle

Vivienda : 68 m²

- Cerca del mar
- Ascensor
- Amueblado
- Cerca del golf
- Terraza
- Armarios empotrados
- Electrodomésticos

Info@ImmoMoment.es www.ImmoMoment.es +34 951 550 565

Fantástico apartamento con orientación suroeste en un hermoso y famoso complejo Monte Miraflores, Mijas Costa. A poca distancia del centro comercial, restaurantes, supermercado y a sólo unos minutos andando de la playa. Esta gran propiedad es una opción perfecta para segunda residencia o inversión. Miraflores es un lugar muy popular y de gran demanda entre golfistas y turistas. En este maravilloso complejo podrá encontrar hermosos jardines tropicales, dos increíbles piscinas y Bar-Restaurante abierto la mayor parte del año.

Miraflores, Costa del Sol.
1 Dormitorio, 1 Baños, Construidos 68 m², Terraza 7 m².

Posición : Cerca de Golf, Cerca de Tiendas, Cerca del Mar, Cerca de Colegios.
Orientación : Suroeste.
Estado : Excelente.
Piscina : Comunitaria, Piscina de Niños.
Vistas : Jardín.
Caracteristicas : Terraza Cubierta, Ascensor, Armarios Empotrados, Terraza Privada, Suelo de Madera, Doble acristalamiento, Restaurant, Fibra óptica.
Muebles : Amueblada.
Cocina : Equipada.
Jardin : Comunitario.
Seguridad : Recinto Cerrado.
Aparcamiento : Calle, Comunitario.
Categoría : Casas de vacaciónes, Inversion, Reventa.
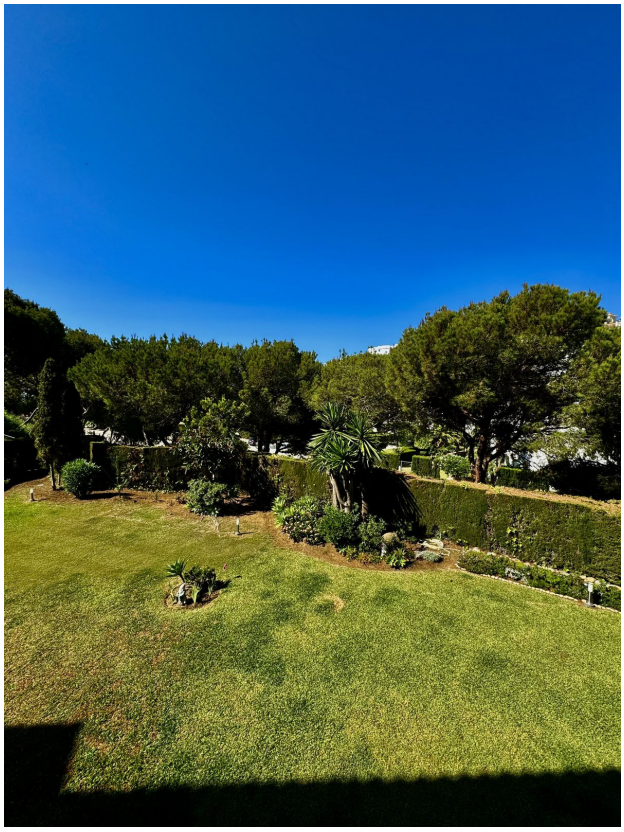
YOU ARE