

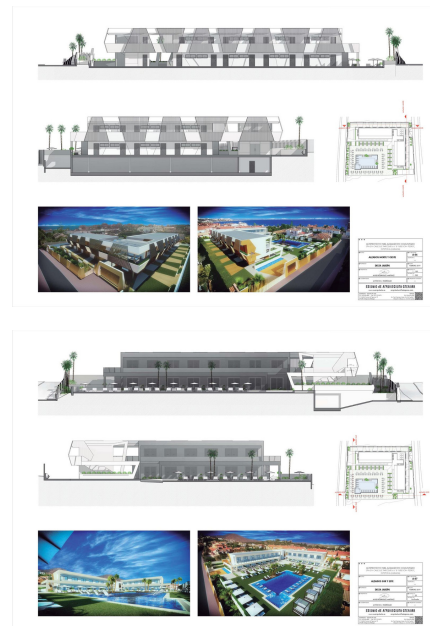

ALOJAMIENTO COMUNITARIO



Tipo vivienda : Parcela

Localidad : Estepona

Dormitorios : 0

Baños : 0

Piscina : Privado

Jardín : Privado

Orientación : Sur

Vistas : Al mar

Parking : Aparcamiento privado abierto

Vivienda : 838 m²

Parcela : 3434 m²

✓ Cerca del mar

Proyecto único de un exclusivo aparthotel en Estepona ubicado en la parcela de 3434m2. Posibilidad de construir un aparthotel de 838m2 de 2 plantas, 28 apartamentos, restaurante, piscina y parking subterráneo. Excelente ubicación, cerca del pueblo, supermercados, servicios y la playa de Playa don Pedro. Muy cerca también se encuentran varios clubes de golf, como Santa Maria Golf, Valle Romano y Estepona Golf. Proyecto con un diseño moderno y actual realizado por un arquitecto profesional. Una inversión sensata que traerá un buen beneficio.



