ImmoMoment
Sales - Rentals - Management

Apartamento de 3 dormitorios en Manilva

Ref: RSR4788871

€279.540

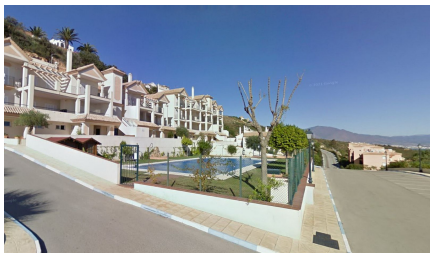

Tipo vivienda : Apartamento

Localidad : Manilva

Dormitorios : 3

Baños : 2

Piscina : Comunitario

Jardín : Comunitario

Orientación : Sur

Parking : 1 estacionamiento subterráneo

Vivienda : 195 m²

- Armarios empotrados
- No amueblado
- Ascensor
- Pre-aire acondicionado
- Terraza
- Aire acondicionado

¿Buscas el hogar perfecto junto al mar? Te presentamos este magnífico piso en venta Manilva. Con una superficie de 195 m², este piso cuenta con un amplio salón-comedor con chimenea, cocina amueblada, lavadero, 3 dormitorios luminosos, 3 baños y una hermosa terraza para disfrutar de las vistas. Además, está equipado con armarios empotrados en todas las habitaciones y aire acondicionado para tu máximo confort. Incluye una plaza de garaje y trastero. La urbanización ofrece piscina y jardín comunitarios, perfectos para relajarte y disfrutar del buen tiempo. La ubicación es inmejorable, se encuentra a tan solo 2 minutos de la playa, ofreciendo tranquilidad y acceso directo al mar. No dejes pasar esta oportunidad de vivir en el paraíso.

Apartamento Planta Media, Manilva, Costa del Sol.
3 Dormitorios, 2 Baños, Construidos 195 m².

Posición : Suburbano, Urbanización.
Orientación : Sur.
Estado : Buen.
Piscina : Comunitaria.
Climatización : Aire Acondicionado, A/A Preinstalado.
Caracteristicas : Ascensor, Armarios Empotrados, Terraza Privada.
Muebles : Sin Amueblar.
Cocina : No Equipada.
Jardin : Comunitario.
Aparcamiento : Subterráneo, Cubierto.
Servicios Públicos : Electricidad, Agua Potable, Teléfono.
Caracteristicas : Barato, Urge venta, Casas de vacaciones, Inversión, Lujo, Reposesión.
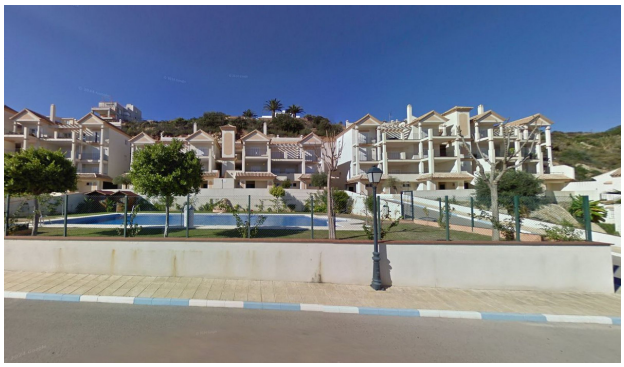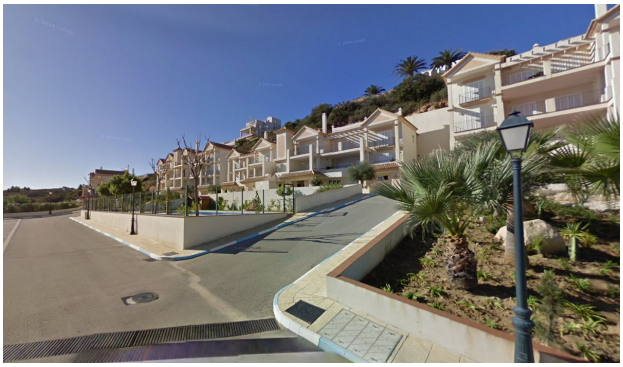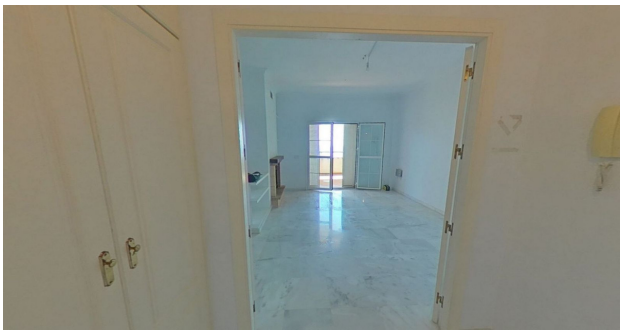
info@immomoment.com www.ImmoMoment.com +34 951 550 565