ImmoMoment
Sales - Rentals - Management

Chalet independiente de 4 dormitorios en Guadalmina Alta

Ref: RSR4837123

€1.350.000

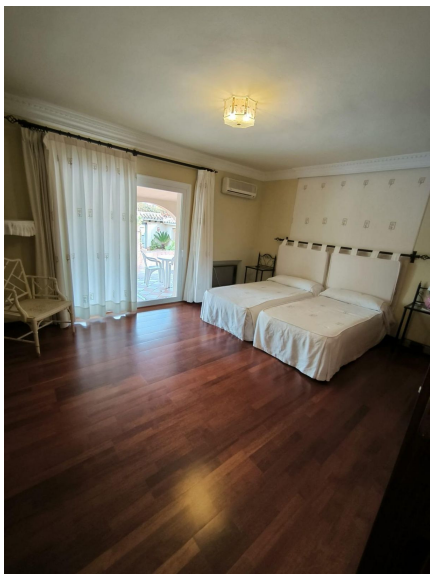

Tipo vivienda : Chalet independiente

Localidad : Guadalmina Alta

Dormitorios : 4

Baños : 3

Piscina : Privado

Jardín : Privado

Orientación : Este

Vistas : Vistas montaña

Parking : Garaje Cerrado

Vivienda : 448 m²

Parcela : 1156 m²

- WiFi
-
- Vivienda golf
- Instalación satélite
- Electrodomésticos
- Aire acondicionado
- Cerca del golf
- Gimnasio
- Trastero
- Trastero
- Amueblado
- Barbacoa
-
- Armarios empotrados
- Sistema de alarma
- Terraza
- Jacuzzi

Info@ImmoMoment.es www.ImmoMoment.es +34

Villa en Primera Línea de Golf – Guadalmina Alta,

4 dormitorios | 3 baños
448 m² construidos sobre una parcela de 1.156 m²
Primera línea de golf
Orientación Este
Exterior e Interior: jardín privado de bajo mantenimiento con piscina, zona de barbacoa y rincones para relajarte.
Amueblada para entrar a vivir, con cocina totalmente equipada, sistema de climatización frío/calor y doble acristalamiento para mayor eficiencia.
Seguridad 24h, alarma y parking privado para varios vehículos.
Conectividad total: fibra óptica, WiFi, TV satélite y servicios públicos activos (agua, electricidad, gas y teléfono).
A pocos minutos de colegios, tiendas, servicios y con fácil acceso a Marbella, Puerto Banús y la playa.
Ideal como residencia familiar, inversión o casa vacacional de lujo.