Adosado de 4 dormitorios en Torrevieja

Ref: M-2606407

€545.000

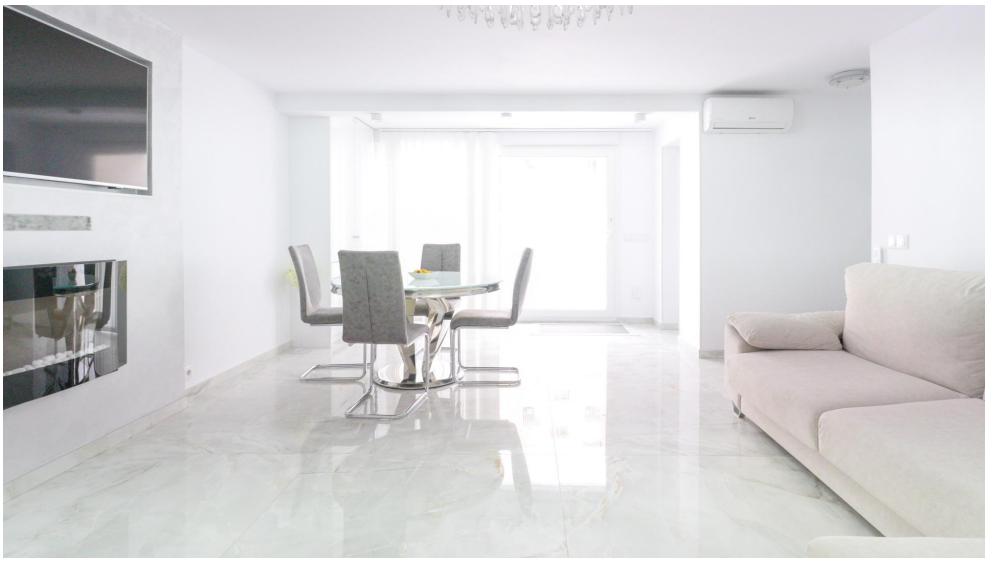

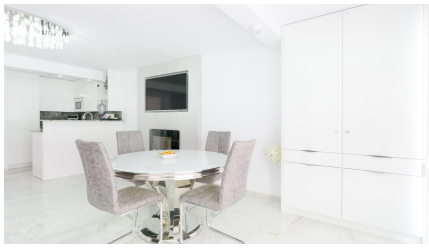

Tipo vivienda : Adosado

Localidad : Torrevieja

Dormitorios : 4

Baños : 3

Piscina : Sí

Vivienda : 260 m²

Parcela : 243 m²

- Aire acondicionado
- Barbacoa
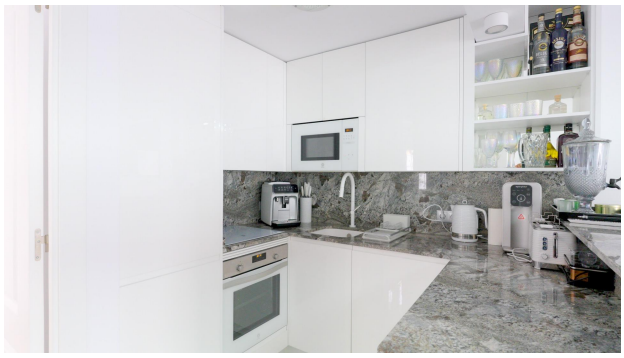
Os presento este interesante adosado totalmente reformado. "Dos en uno" se trata de dos casas unidas pero independientes, ideal para una familia grande. Se encuentra en Punta Prima, Orihuela Costa. A tan solo a 400m del mar. La propiedad tiene una amplia de 260.00m2 construidos, ofreciendo una amplia distribución. Cuenta con 2 salones amplios reformados , 2 cocinas totalmente equipadas con muebles y electrodomésticos. Tiene 4 dormitorios y 3 baños, que disponen de grandes ventanas y su orientación Sueste tanto en las habitaciones como en el resto de la casa, permite que la luz natural entre en cada habitación. Además tiene una luminosa terraza con unas vistas increíbles al jardín y a la piscina. En el exterior, encontrarás una magnífica piscina privada climatizada con tumbonas perfectos para los verano soleados, una zona de barbacoa, así como una plaza de aparcamiento. Todo el jardín y la terraza están equipados con iluminación nocturna, brindando un ambiente mágico en las noches estrelladas. Lo que la hace única a esta vivienda son: las placas solares y sus chimeneas: chimenea convencional y otra eléctrica. Es perfecto para una una familia grande! ¡No pierdas la oportunidad! Contáctanos para organizar visita! Os invito a visitarlo!