Chalet independiente de 4 dormitorios en javea

Ref: M-7463170

€2.850.000

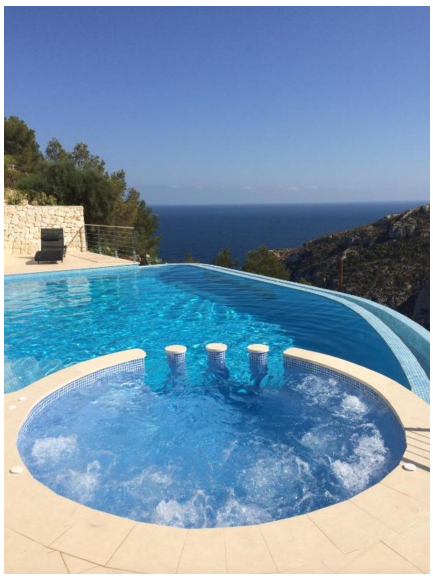

Tipo vivienda : Chalet independiente

Localidad : javea

Dormitorios : 4

Baños : 3

Piscina : Sí

Vivienda : 338 m²

Parcela : 1043 m²
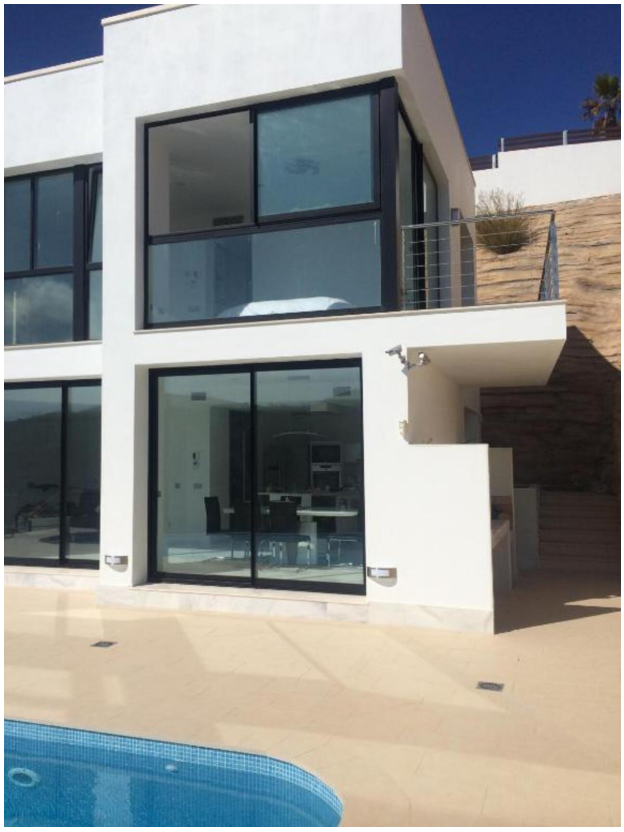
Espectacular villa de 4 dormitorios en primera línea con vistas al mar cerca de la playa de GranadellaUbicada en una exclusiva y tranquila calle sin salida, a solo 400 metros de la impresionante playa de Granadella, esta lujosa villa de 4 dormitorios y 3 baños ofrece impresionantes vistas al mar y comodidades premium para un estilo de vida mediterráneo perfecto.Esta elegante casa cuenta con piscina privada, un hermoso jardín, zona de barbacoa y un amplio espacio exterior para relajarse y entretenerse. Con wifi gratuito y aparcamiento privado, la comodidad está garantizada. En el interior, la villa cuenta con aire acondicionado, calefacción por suelo radiante, un amplio salón con abundante luz natural y una cocina totalmente equipada, diseñada para una vida sin preocupaciones. La propiedad se vende completamente amueblada, incluyendo todo lo necesario, lista para entrar a vivir.Ubicación privilegiada: A pocos minutos de todoLa playa de Granadella es famosa por sus aguas cristalinas, ideales para nadar, practicar snorkel y kayak. La villa también se encuentra a poca distancia en coche de una variedad de excelentes restaurantes, cafeterías y supermercados, lo que le garantiza tener todo lo que necesita a mano. Tanto si busca relajación, aventura como lo mejor de la vida costera, esta casa es una oportunidad inigualable en uno de los lugares más pintorescos de España.No se pierda esta excepcional villa frente al mar. ¡Contáctenos hoy mismo para obtener más información o programar una visita! Hablamos NL, EN, ES, FR, DE y PL.