ImmoMoment
Sales - Rentals - Management

Apartamento de 2 dormitorios en Torrevieja

Ref: M-8435244

€123.000

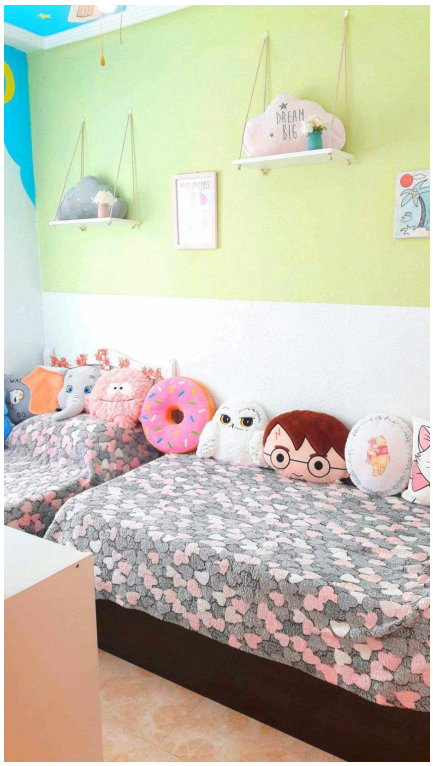

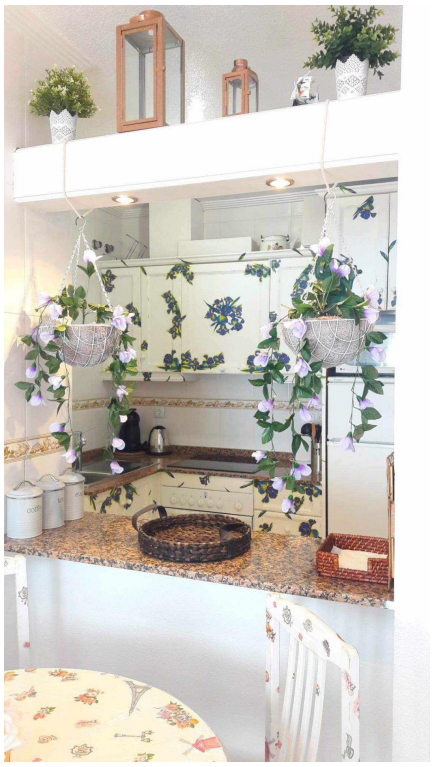

Tipo vivienda : Apartamento

Localidad : Torrevieja

Dormitorios : 2

Baños : 1

Piscina : Sí

Vivienda : 60 m²

Info@ImmoMoment.es www.ImmoMoment.es +34 951 550 565

- Ascensor
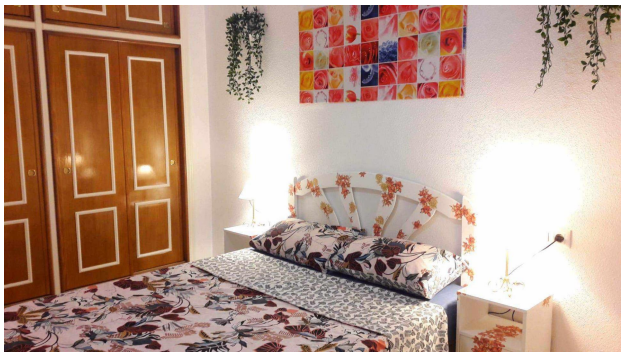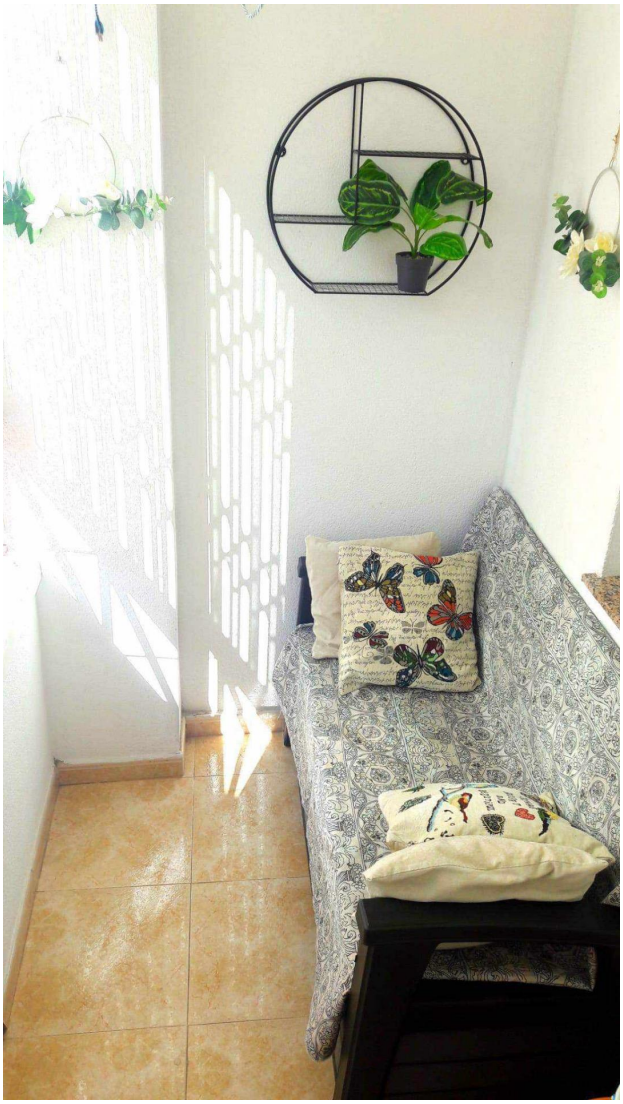
Se vende un acogedor apartamento de dos habitaciones de 60 m² cerca del Parque de las Naciones. El apartamento cuenta con sala de estar con cocina americana, amplio balcón y un dormitorio cómodo. El complejo ofrece piscina comunitaria y área recreativa bien cuidada. Ubicado cerca de tiendas, cafeterías y el parque, es ideal para vivir o para vacaciones. ¡Llama para más detalles y para programar una visita!