ImmoMoment
Sales - Rentals - Management

Apartamento de 3 dormitorios en San Luis de Sabinillas

Ref: RSR4873519

€312.500

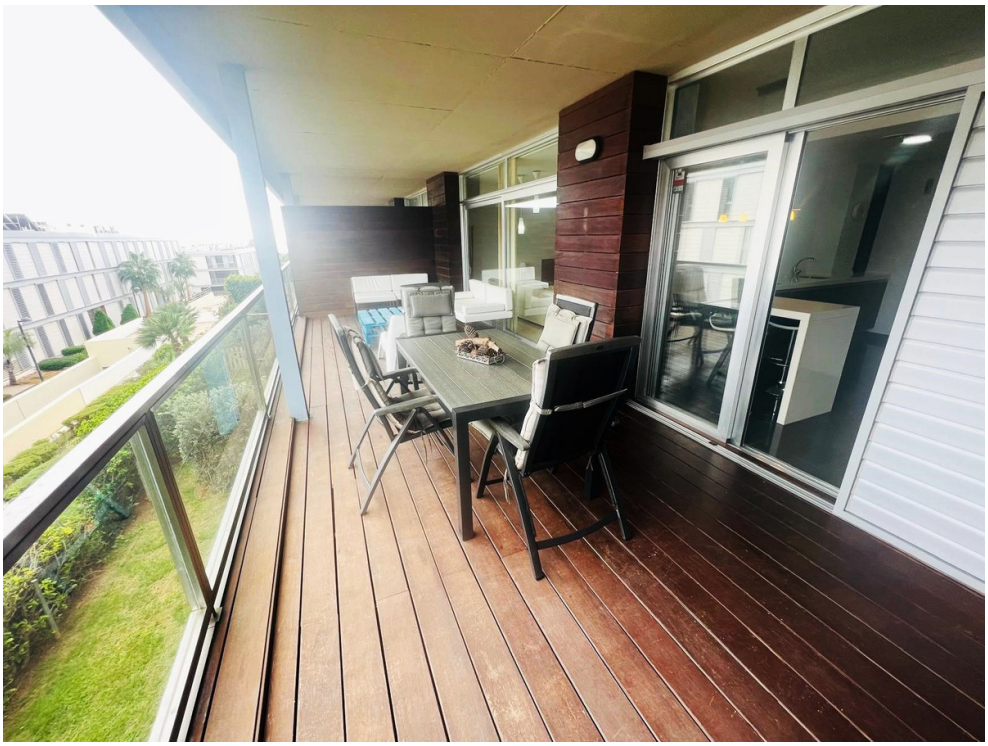

Tipo vivienda : Apartamento

Localidad : San Luis de Sabinillas

Dormitorios : 3

Baños : 3

Piscina : Comunitario

Jardín : Comunitario

Orientación : Sur

Parking : 1 estacionamiento subterráneo

Vivienda : 170 m²

- Cerca del mar
- Ascensor
- Amueblado
- Cerca de la playa
- Terraza
- Aire acondicionado
- Armarios empotrados
- Electrodomésticos

Exclusivo Apartamento de Lujo en Manilva Costa: Primera Línea de Playa

¡Descubre este espectacular apartamento en una de las urbanizaciones más codiciadas de Manilva Costa! Con diseño moderno y acabados de alta calidad, este piso ha sido creado para ofrecer confort, elegancia y el estilo de vida ideal en la Costa del Sol. A continuación, te detallamos todo lo que hace de esta propiedad una oportunidad única:

Características Principales:
3 Amplias Habitaciones: Cada una de las habitaciones está equipada con armarios empotrados y ofrece un ambiente acogedor y espacioso.

3 Baños de Diseño: Modernos y funcionales, con materiales y acabados de primera calidad que aportan estilo y confort.

Espacioso Salón: Diseñado para aprovechar al máximo la luz natural gracias a sus grandes ventanales, el salón es el espacio perfecto para relajarse y disfrutar de una vista despejada. Este conecta directamente con una impresionante terraza.

Terraza de 28 m²: Con suficiente espacio para disfrutar de comidas al aire libre, reuniones familiares o simplemente relajarse, la terraza es uno de los puntos fuertes de la vivienda, con unas vistas increíbles a la costa y las montañas.

Cocina de Alta Gama: Totalmente equipada con electrodomésticos modernos y acabados elegantes, perfecta para aquellos que aman cocinar.

Calidades Exclusivas: Desde suelo radiante hasta muebles de diseño incluidos, el apartamento ofrece las mejores calidades para un ambiente lujoso y acogedor.

Servicios y Zonas Comunes:
Zonas Verdes y Jardines: Disfruta de un entorno de tranquilidad y naturaleza en los jardines de la urbanización, perfectos para pasear o descansar.

Piscinas de Agua Salada y Piscina Interior: La urbanización ofrece dos piscinas exteriores de agua salada y una piscina interior, ideal para su uso durante todo el año.

Dos Plazas de Garaje Incluidas: Asegura la comodidad de aparcar cerca de casa y con total seguridad.

Ubicación Inmejorable:
Ubicada a solo unos pasos de la playa, esta propiedad tiene acceso directo al paseo marítimo y se encuentra cerca de los mejores restaurantes, chiringuitos, y todos los servicios necesarios en la zona de Manilva Costa. Perfecto para aquellos que buscan la exclusividad de la Costa del Sol sin perder la tranquilidad.

No dejes pasar esta oportunidad única para adquirir un apartamento de ensueño. Contáctanos hoy mismo para concertar una visita y deja que te mostremos en persona esta joya en Manilva Costa. ¡Estamos seguros de que te enamorarás!

Tú dijiste: