



**Tipo vivienda :** Ático

**Piscina :** Comunitario

**Vivienda :**

94 m<sup>2</sup>

**Localidad :** Santa Pola

**Dormitorios :** 2

**Baños :** 2

- ✓ Gimnasio
- ✓ Pre-aire acondicionado

- ✓ Ascensor

- ✓ Solarium

#### COMPLEJO RESIDENCIAL DE OBRA NUEVA EN SANTA POLA

Moderno residencial cerrado compuesto por viviendas de 1, 2 y 3 dormitorios y 2 baños completos. El complejo está formado por 4 escaleras de apartamentos con amplias zonas comunes ajardinadas, que incluyen piscina, zona de relax y gimnasio.

Las viviendas han sido cuidadosamente diseñadas para brindarte una experiencia de vida excepcional, con acabados de alta calidad y un estilo moderno. Disfruta de sus amplias terrazas, donde podrás relajarte, organizar cenas al aire libre y contemplar los atardeceres más espectaculares.

La ubicación es simplemente inmejorable: junto al centro de Santa Pola y el palmeral, y a tan sólo unos minutos del paseo marítimo, estarás cerca de una amplia oferta de restaurantes, bares y supermercados. Excelente conexión con la carretera nacional 332, que comunica toda la Costa Blanca sur, y con el aeropuerto en tan sólo 15 minutos.





**PLANTA ATICO / ESCALERA 3  
VIVIENDA 1**

SUPERFICIE UTILES		SUPERFICIE CONSTRUIDAS	
Salon-comedor cocina	25,25	Cerrado	€135
Piso	1,25	Abierta	\$3,38
Dormitorio 1	12,50		
Baño 1	3,85		
Dormitorio 2	7,85		
Baño 2	3,90		
Terraza	10,90		
Solarium	20,35		
<b>TOTAL</b>	<b>86,20</b>		<b>14,83</b>

Las superficies indicadas se han con carácter informativo, no constituyen y pueden sufrir alguna alteración por modificaciones técnicas de proyecto de construcción.

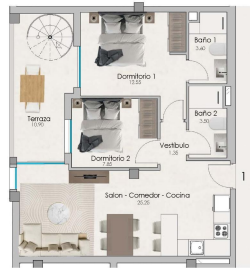

**PLANTA SOLARIUM / ESCALERA 3  
VIVIENDA 1**

SUPERFICIE UTILES		SUPERFICIE CONSTRUIDAS	
Salon-comedor cocina	25,25	Cerrado	€135
Piso	1,25	Abierta	\$3,38
Dormitorio 1	12,50		
Baño 1	3,85		
Dormitorio 2	7,85		
Baño 2	3,90		
Terraza	10,90		
Solarium	20,35		
<b>TOTAL</b>	<b>86,20</b>		<b>14,83</b>

Las superficies indicadas se han con carácter informativo, no constituyen y pueden sufrir alguna alteración por modificaciones técnicas de proyecto de construcción.

