Chalet independiente de 5 dormitorios en Monóvar/Monóver

Ref: M-3212361

€180.000

Tipo vivienda : Chalet independiente

Localidad : Monóvar/Monóver

Dormitorios : 5

Baños : 1

Piscina : Sí

Vivienda : 120 m²

Parcela : 2000 m²

- Garaje
- Solarium
- Barbacoa
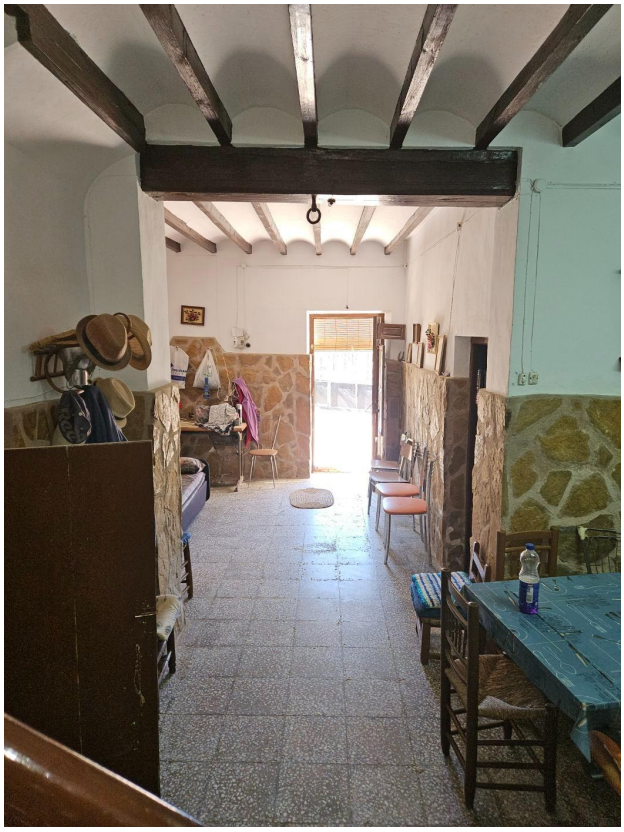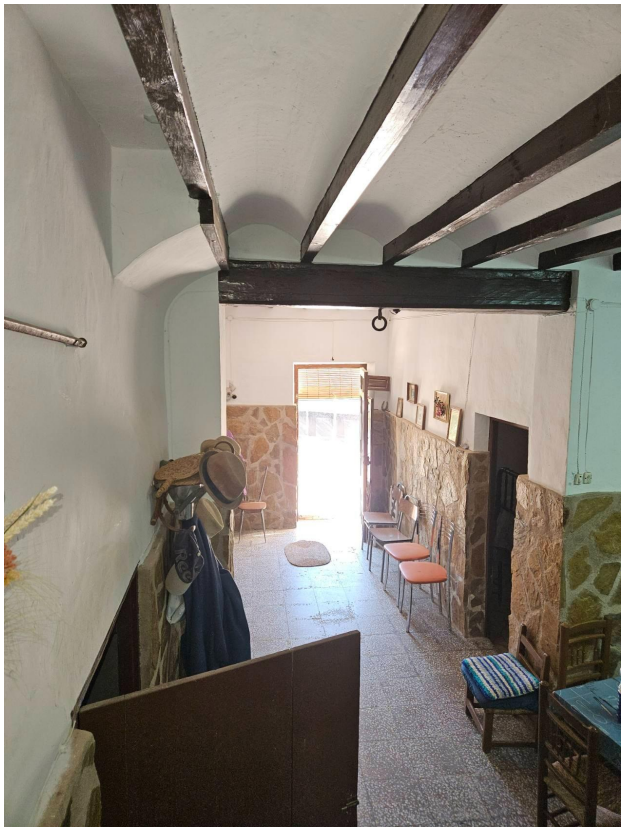
Descubre este encantador chalet ubicado en la hermosa zona de Monovar, Comunidad Valenciana. Con una generosa superficie , esta propiedad cuenta con **5 habitaciones** luminosas y un baño completo que se adapta a todas tus necesidades familiares. Su orientación sur garantiza abundante luz natural durante todo el día ☀. Entre las características destacadas del inmueble podrás disfrutar de su acogedor suelo de gres, carpintería exterior de madera y funcionalidad total: ¡un amplio garaje doble ? para dos vehículos! Imagina pasar momentos inolvidables junto a tu familia o amigos alrededor de la barbacoa ? mientras disfrutas del jardín bien cuidado ? y te refrescas en tu propia piscina ?. Este chalet también ofrece otras comodidades como despensa, lavandería y un mirador donde poder relajarte disfrutando vistas despejadas hacia los árboles ??. Además está situado cerca de rutas rurales ideales para senderismo ?; ¡tendrás todo lo necesario al alcance! No pierdas esta magnífica oportunidad por solo **180000 €**? - Ven a verlo hoy mismo!