



Tipo vivienda : Adosado

Localidad : Coín

Dormitorios : 3

Baños : 2

Piscina : No

Orientación : Nor-este

Parking : Calle

Vivienda : 319 m²

✓ cerca de tiendas

✓ cerca del transporte

✓ No amueblado

¡OPORTUNIDAD ÚNICA! Parcela comercial urbana en el centro de Coín.

Actualmente existe un edificio de 2 plantas compuesto por un local comercial y un apartamento de 319m² contruidos en total sobre una parcela de 314m².

Es posible construir un total de 4 plantas aprovechando toda la parcela. El uso es tanto residencial como comercial por lo que sería posible construir apartamentos, casa, hotel, restaurante con patio, etc., ofreciendo mucha flexibilidad de usos.

Si desea más información, póngase en contacto con nosotros.



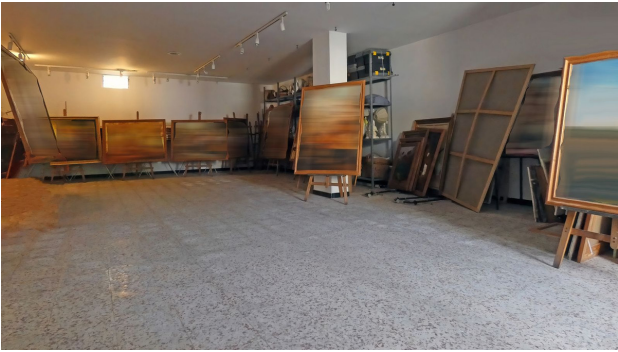

This is a representation of the layout of the property and it is not to scale.
Esta es una representación de la distribución de la propiedad y no está a escala.