ImmoMoment
Sales - Rentals - Management

Chalet independiente de 4 dormitorios en Alhaurín de la Torre

Ref: RSR2778551

€950.000

Tipo vivienda : Chalet independiente

Localidad : Alhaurín de la Torre

Dormitorios : 4

Baños : 2

Piscina : No

Vivienda : 390 m²

Parcela : 6000 m²

- Armarios empotrados
- Sistema de alarma
- No amueblado
- Trastero
- Instalación satélite
- Aire acondicionado
- Chimenea
- Terraza
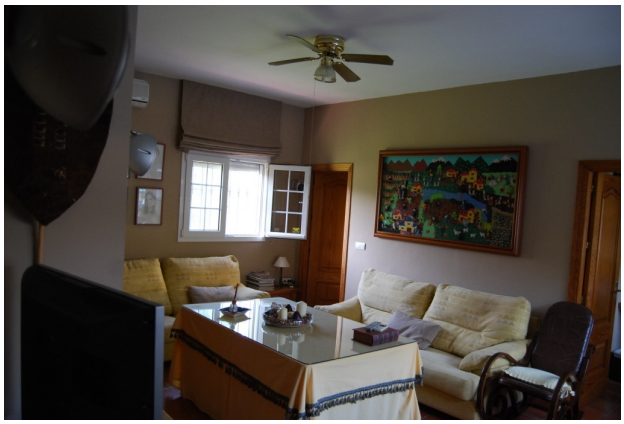
1490-V ALHAURIN DE LA TORRE. Se vende una propiedad espectacular sobre una parcela de 6.000m2 vallada, son dos casas de una sola planta, la principal se compone de un salón con chimenea, un comedor, 3 dormitorios con armarios empotrados, dos baños, el dormitorio principal de 70m2 con vestidor y baño privado, 1 cocina independiente amueblada y varias terrazas. La segunda casa se compone de un salón comedor, cocina, 1 dormitorio y 1 baño. El jardín es un paraíso de arboles, palmeras, flores, hay un manantial privado con agua abundante y una piscina con jacuzzi. En la parcela aparcamiento para varios coches. Todos los materiales de construcción son de primera calidad, alarma, aire acondicionado, suelos de gres y todas la comodidades. Lugar muy tranquilo a 10 minutos del aeropuerto de Malaga, de la nueva autovía, y a 20 minutos de las playas y campos de golf de la costa del sol.
En cumplimiento del decreto de la junta de Andalucía 208/2005 del 11 de octubre, se informa a los clientes, que los gastos notariales, registrales, i.t.p y otros gastos inherentes a la compraventa, no están incluidos en el precio.