ImmoMoment
Sales - Rentals - Management

Finca de 3 dormitorios en Ronda

Ref: RSR2918294

€475.000

Tipo vivienda : Finca	**Piscina :** Opcional	**Vivienda :** 200 m²
Localidad : Ronda	**Jardín :** Privado	**Parcela :** 12000 m²
Dormitorios : 3	**Orientación :** Suroeste	
Baños : 2	**Vistas :** Vistas montaña	
	Parking : Garaje Cerrado	

- ✔
- ✔ Chimenea
- ✔ Amueblado
- ✔ Armarios empotrados
- ✔ Trastero
- ✔ Trastero
- ✔ Electrodomésticos

Impresionante villa de 200 m² en una magnifica parcela de 12,000 m² con olivos y almendros, con las mejores vistas de Ronda, a menos de 500 m de la ciudad.
La propiedad cuenta con 3 amplios dormitorios con armarios empotrados, 2 cuartos de baño, salón-comedor amplio y luminoso, los techos son altos y decorados con vigas de madera, la planta alta es una buhardillada que se puede dividir y convertir en habitaciones.

Villa - Chalet, Ronda, Costa del Sol.
3 Dormitorios, 2 Baños, Construidos 200 m², Jardin/Terreno 12000 m².
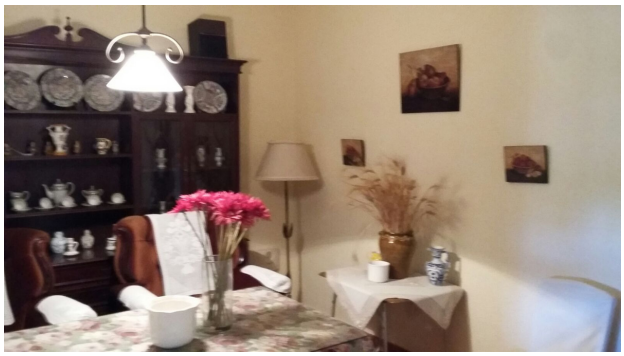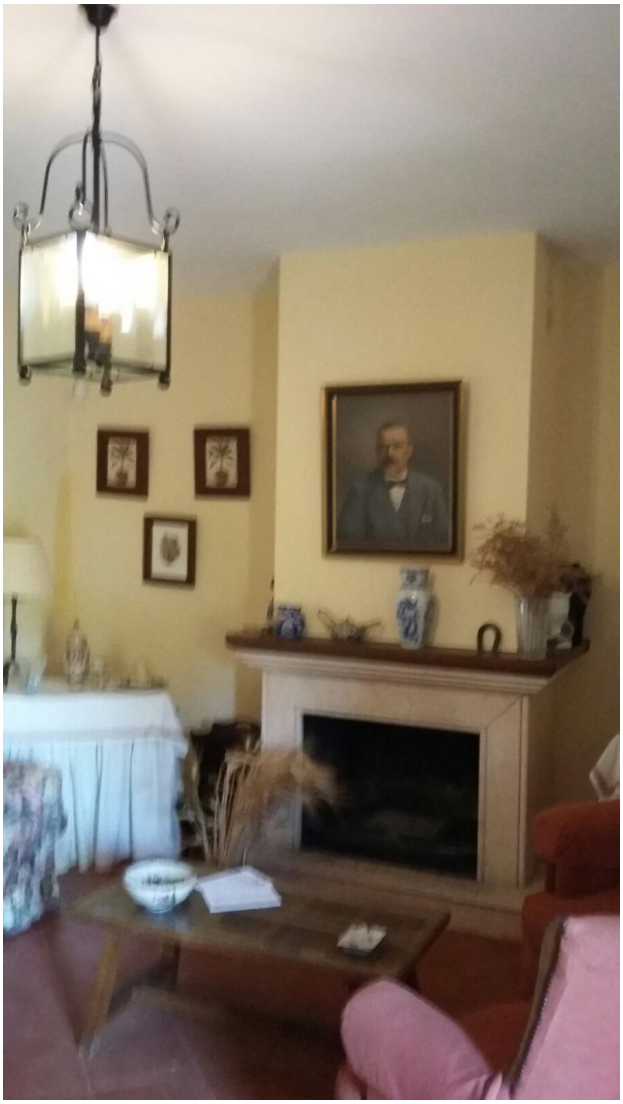
Posición : Campo, Cerca de Tiendas, Cerca de Cuidad, Cerca de Colegios, Cerca de los Bosques.
Orientación : Suroeste.
Estado : Excelente.
Piscina : Sitio para Piscina.
Climatización : Chimenea.
Vistas : Montaña, Campo, Panorámicas, Jardín, Bosques.
Caracteristicas : Armarios Empotrados, Cerca de Transporte, Trastero, Lavadero.
Muebles : Amueblada.
Cocina : Equipada.
Jardin : Privado.
Seguridad : Recinto Cerrado.
Aparcamiento : Garaje, Más de uno, Privado.
Servicios Públicos : Electricidad, Agua Potable, Gas.
Categoría : Ganga, Barato, Casas de vacaciónes, Inversion, Lujo, Reducido, Promoción.