ImmoMoment
Sales - Rentals - Management

Local comercial de 0 dormitorios en Fuengirola

Ref: RSR3117379

€249.000

Tipo vivienda : Local comercial
Localidad : Fuengirola
Dormitorios : 0
Baños : 0

Piscina : No
Orientación : Sur
Parking : Calle

Vivienda : 85 m²

- WiFi
- Cerca de la playa
- Aire acondicionado
- Cerca del mar
- Acceso minusválidos
-
- No amueblado

Amplio local a menos de un minuto andando del ayuntamiento de Fuengirola.
Buena posición , último negocio ha sido una inmobiliaria .
Ideal para negocio de oficina, call center, se encuentra en el centro de Fuengirola pero tiene poco paso. Cerca del ayuntamiento de Fuengirola .
Está rodeado de otros comercios como escuela infantil para niños, el famoso restaurante Tánicos etc..

Local diáfano con un despacho y un baño. Se distribuye en un superficie de unos 85 metros cuadrados aproximadamente
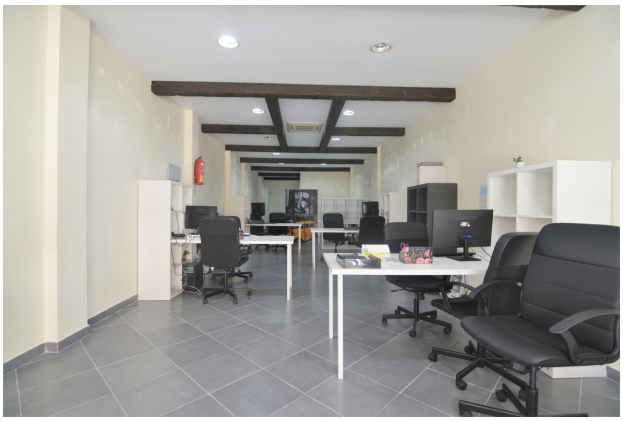
Buena inversión.
Cerca de medios de transportes, a pocos pasos de la playa . Calle paralela a la avenida principal
Para más información póngase en contacto con uno de nuestros agentes .