

PARCELA	SUPERFICIE
1	1148.96 m ²
2	1049.72 m ²
3	1455.80 m ²
4	1168.53 m ²
5	1227.29 m ²
6	1350.78 m ²
7	1063.35 m ²
8	1068.84 m ²
9	6167.21 m ²
TOTAL	15700.48 m ²

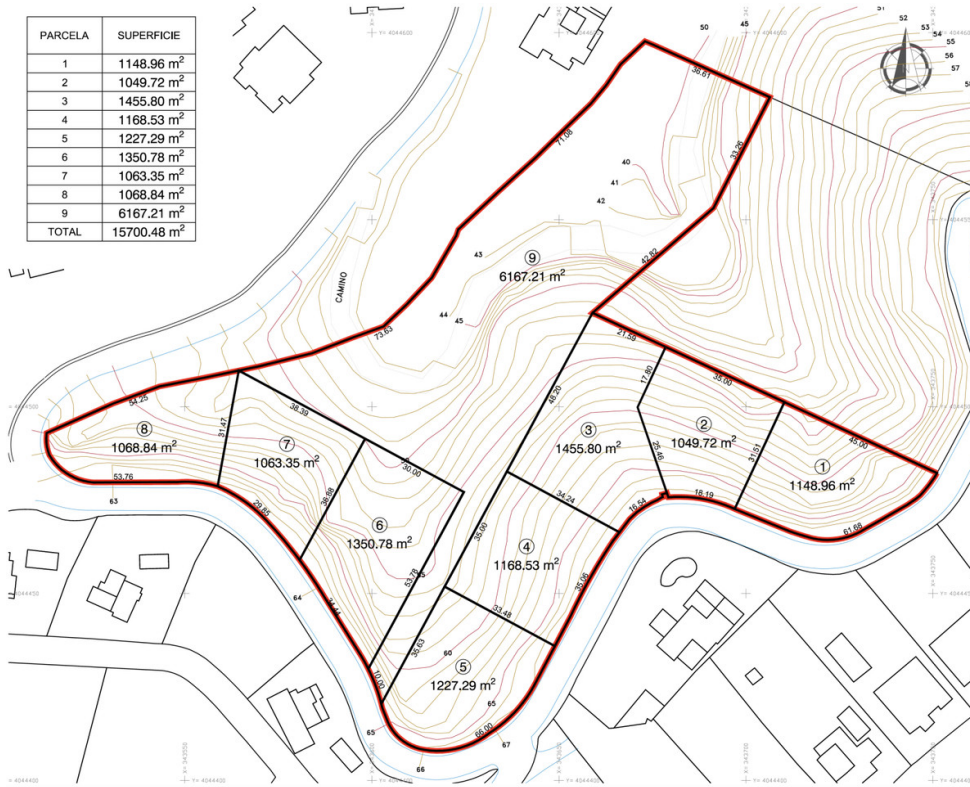

Tipo vivienda : Parcela
Localidad : La Mairena
Dormitorios : 0
Baños : 0

Piscina : No
Orientación : Norte
Vistas : Vistas montaña

Vivienda : 3454 m²
Parcela : 15700 m²

✓ Cerca del golf

Terreno Urbano, La Mairena, Costa del Sol.
Jardin/Terreno 15700 m².

Posición : Suburbano, Campo, Pueblo, Pueblo de Montaña, Cerca de Golf, Cerca del Mar, Cerca de Colegios, Cerca de los Bosques, Urbanización.

Orientación : Norte, Noreste, Este, Suroeste, Oeste, Noroeste.

Vistas : Montaña, Campo, Panorámicas, Jardín, Patio, Bosques.

Categoría : Inversion, Pre-construcción, Con Permiso de Planificación.



