ImmoMoment
Sales - Rentals - Management

4 Chambre à coucher Villa individuelle in Málaga

Ref: RSR4336009

€556.000

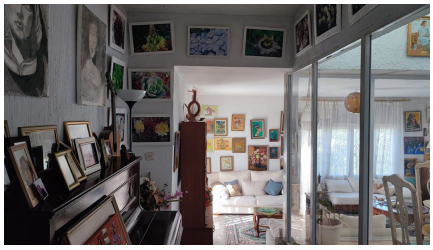

Genre de la maison : Villa individuelle

Lieu : Málaga

Chambres : 4

Salles de bains : 2

Piscine : Privé

Orientation : Sud

vues : jardin

Stationnement : Garage Fermé

Superficie de la propriété : 266 m²

Surface du terrain : 1568 m²
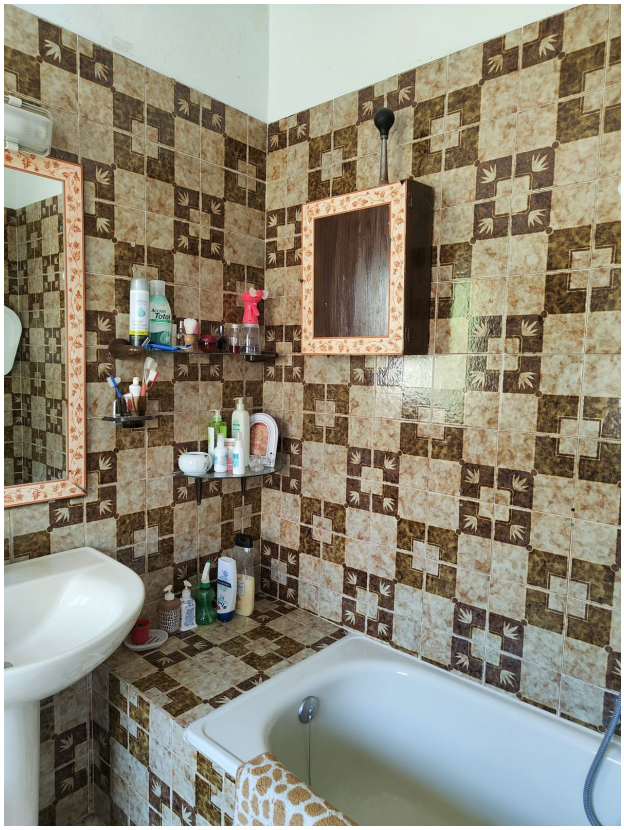
- Proche de la mer
- Salle de stockage
- Terrasse
- Barbecue
- A proximité du golf
- Énergie solaire
- Solarium
- Armoires encastrées
- Buanderie
- Climatisation