ImmoMoment
Sales - Rentals - Management

3 Chambre à coucher Villa individuelle in Los Alcazares

Ref: CBN8181

€395.000

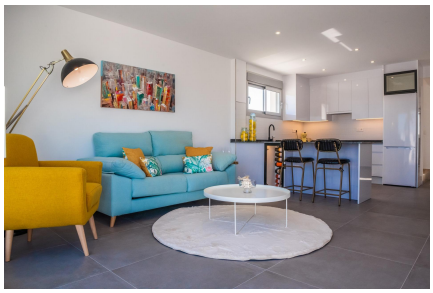

Genre de la maison : Villa individuelle

Lieu : Los Alcazares

Chambres : 3

Salles de bains : 2

Piscine : Privé

Superficie de la propriété :	106 m²
Surface du terrain :	222 m²
Superficie de la terrasse :	45 m²
Plage :	1 Km

- ✔ Jardin
- ✔ Climatisation

VILLAS NEUVES À LOS ALCAZARES

Villas neuves à Los Alcazares.

Magnifiques villas avec 3 chambres et 2 salles de bains, cuisine ouverte sur le salon, armoires encastrées, jardin privé avec piscine, garage.

Cuisine équipée d'un évier en acier inoxydable, d'un réfrigérateur, d'un lave-vaisselle, d'une plaque vitrocéramique (3 zones de cuisson), d'un four et d'une hotte aspirante. Appareils de cuisine Siemens. Installation complète de l'air conditionné dans toutes les pièces.

Possibilité d'un solarium sur le toit moyennant un supplément.

Résidence de villas située à 1 km de la plage et de la ville de Los Alcázares, où l'on peut pratiquer divers sports nautiques, entourée de plusieurs terrains de golf.

La zone est reliée par l'autoroute aux villes de Cartagena, Murcia et Alicante et au reste des plages de la Costa Cálida et de la Costa Blanca.
L'aéroport de Murcia Corvera se trouve à 20 minutes en voiture.

Info@ImmoMoment.es www.ImmoMoment.es +34 951 550 565