ImmoMoment
Sales - Rentals - Management

3 Chambre à coucher Villa individuelle in Pinoso

Ref: CBN8296

€405.000

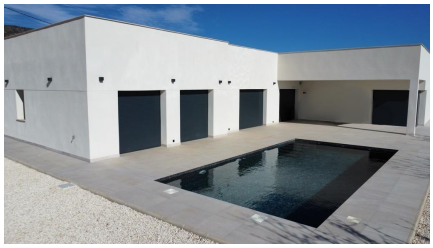

Genre de la maison : Villa individuelle

Lieu : Pinoso

Chambres : 3

Salles de bains : 2

Piscine : Privé

Superficie de la propriété :	199 m²
Surface du terrain :	10000 m²
Superficie de la terrasse :	24 m²
Plage :	55 Km

- ✔ Jardin
- ✔ Climatisation

VILLAS NEUVES A PINOSO

Nouvelle construction Villas indépendantes et modernes qui peuvent être construites sur des terrains rustiques ou urbains, nous avons une large gamme disponible dans la région de Pinoso :

- 3 chambres, 2 salles de bains, 2 toilettes pour les invités
- Piscine privée
- Installation complète de l'air conditionné
- Cuisine entièrement équipée
- Grand choix de matériaux de qualité
- Electricité et eau courante
- 4 panneaux solaires inclus
- Label énergétique AA
- Choix de parcelles à partir de 10 000 m2 dans différents endroits.
- Terrain clôturé de 3.000 m² pour un entretien facile
- Portail coulissant motorisé

Sur les parcelles rustiques, environ 3.000 m2 du terrain total seront clôturés et les maisons seront livrées avec environ 1.000 m2 de gravier autour de la maison.
La maison dispose d'une piscine privée et de panneaux solaires photovoltaïques pour l'alimentation en électricité.
Il y a plusieurs terrains rustiques à choisir dans différents endroits, chacun avec un prix différent (dans les prix publiés dans cette annonce, un terrain d'une valeur de 40.000 eur a été considéré, si l'acheteur choisit un autre terrain, le prix final sera recalculé en conséquence).
Le délai de livraison est de 8 mois à compter de l'octroi du permis de construire.
Il est acquis sous le régime de l'autopromotion : l'acheteur verse des acomptes sur le prix au fur et à mesure de l'exécution des travaux par le constructeur.

Info@ImmoMoment.es www.ImmoMoment.es +34 951 550 565

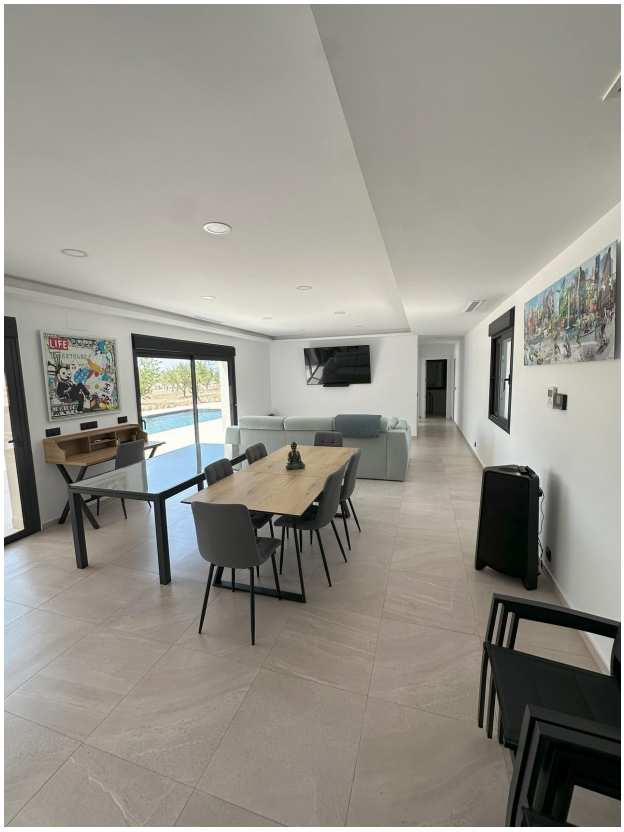
LIFE