ImmoMoment
Sales - Rentals - Management

3 Chambre à coucher Appartement in Torrevieja

Ref: M-341180

€168.000

Genre de la maison : Appartement

Lieu : Torrevieja

Chambres : 3

Salles de bains : 1

Piscine : Oui

Superficie de la propriété : 69 m²

- Balcon
- Climatisation
- Terrasse
- produits blancs
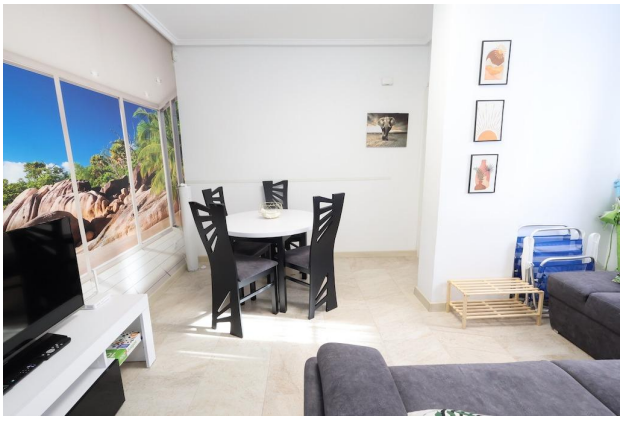
Quartier Acequion à Torrevieja, appartement au rez-de-chaussée entièrement rénové de 65 m2, la maison dispose de 3 chambres, salle de bain, cuisine ouverte et grand salon, terrasse, la maison est vendue meublée et équipée, dispose de la climatisation et d'une piscine commune, est située à seulement 300 mètres de la plage.