ImmoMoment
Sales - Rentals - Management

2 Chambre à coucher Bungalow in Torrevieja

Ref: M-8921274

€168.000

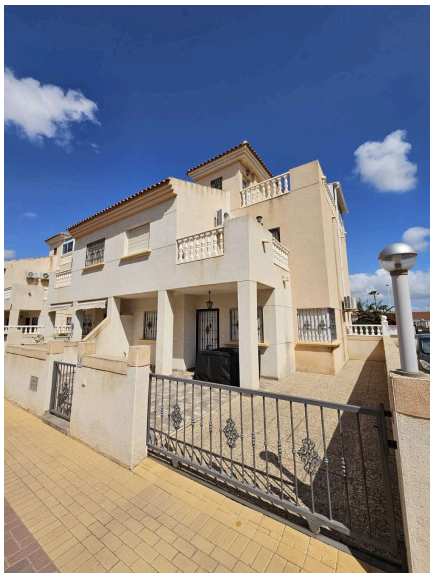

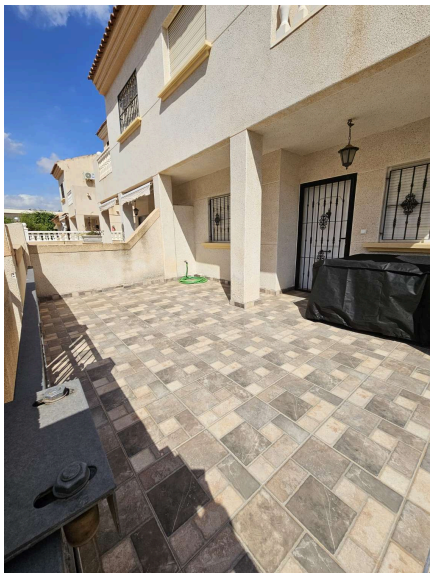

Genre de la maison : Bungalow

Lieu : Torrevieja

Chambres : 2

Salles de bains : 2

Piscine : Oui

Superficie de la propriété : 75 m²

Surface du terrain : 70 m²

- ✔ Barbecue

Info@ImmoMoment.es www.ImmoMoment.es +34 951 550 565
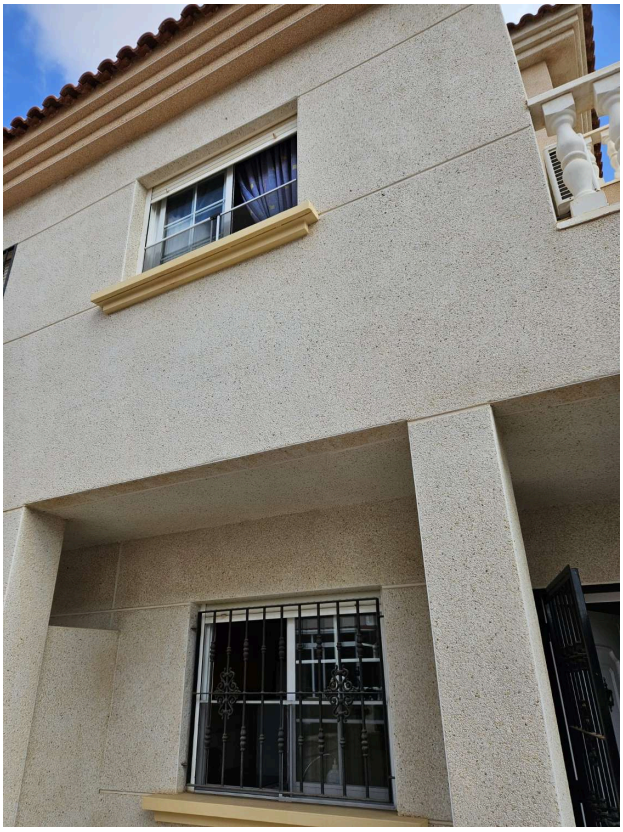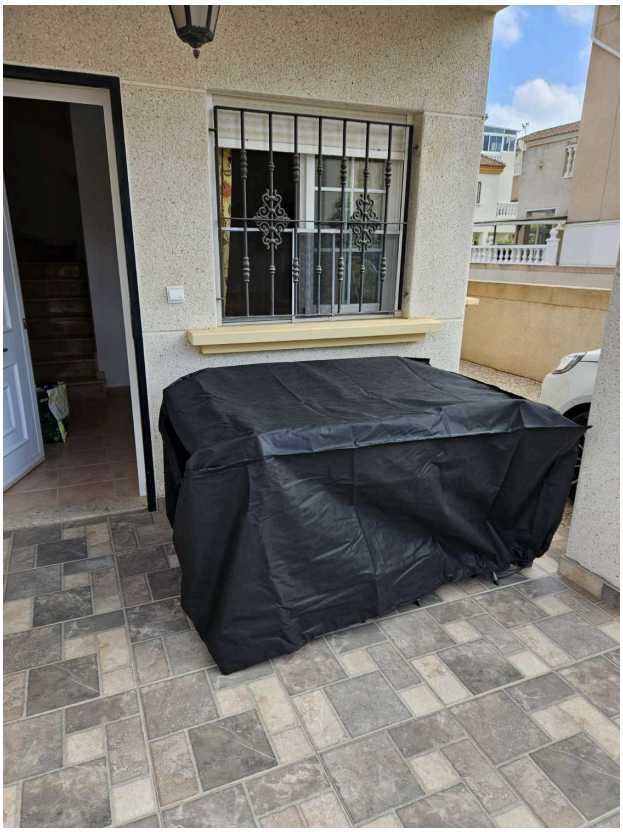
Maison exposée plein sudDécouvrez cette incroyable opportunité ! Cette maison offre tout ce dont vous avez besoin pour en profiter pleinement :- 2 chambres spacieuses et lumineuses- 2 salles de bain complètes- Salon et salle à manger spacieux- Cuisine indépendante et buanderie- Place de parking sur le terrain- Jardin pavé et solarium privéDe plus, la maison est en parfait état et vous pouvez y emménager sans soucis. Et surtout, elle est proche des commodités pour votre confort quotidien.La résidence dispose également d'une piscine privée pour profiter des beaux jours.Ne manquez pas cette opportunité ! Venez la visiter et commencez une nouvelle étape de votre vie !