

Type woning : Perceel

Plaats : Elviria

Slaapkamers : 0

Badkamers : 0

Zwembad : Optioneel

Tuin : Privé

Perceeloppervlakte : 1500 m²

✓ Dicht bij golfen



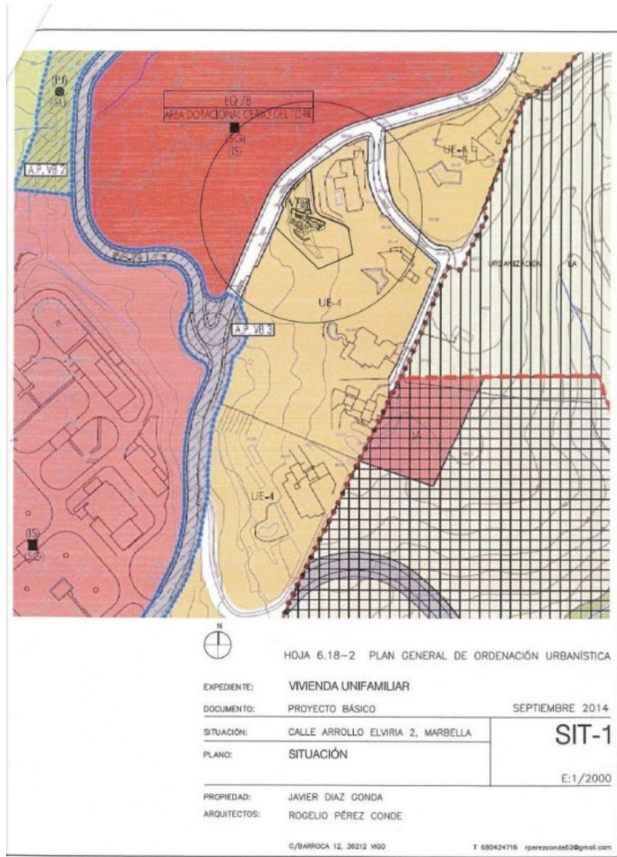
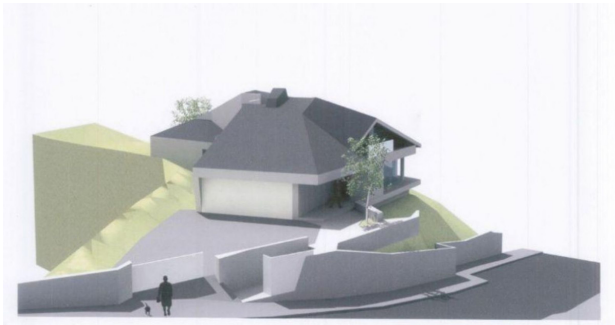

HOJA 6.18-2 PLAN GENERAL DE ORDENACIÓN URBANÍSTICA

EXPEDIENTE: VIVIENDA UNIFAMILIAR

DOCUMENTO: PROYECTO BÁSICO

SEPTIEMBRE 2014

SITUACIÓN: CALLE ARROLLO ELVIRIA 2, MARBELLA

SIT-1

PLANO: SITUACIÓN

E:1/2000

PROPIEDAD: JAVIER DIAZ GONDA

ARQUITECTOS: ROGELIO PÉREZ CONDE

C/BARROCA 12, 36212 VIGO

T 680424716 rperzon062@gmail.com