

Typ nieruchomości : Grunt

Basen : Opcjonalny

Działka : 1500 m²

Miejscowość : Elviria

Ogród : Prywatny

Sypialnie : 0

Łazienka : 0

✓ Blisko golfa



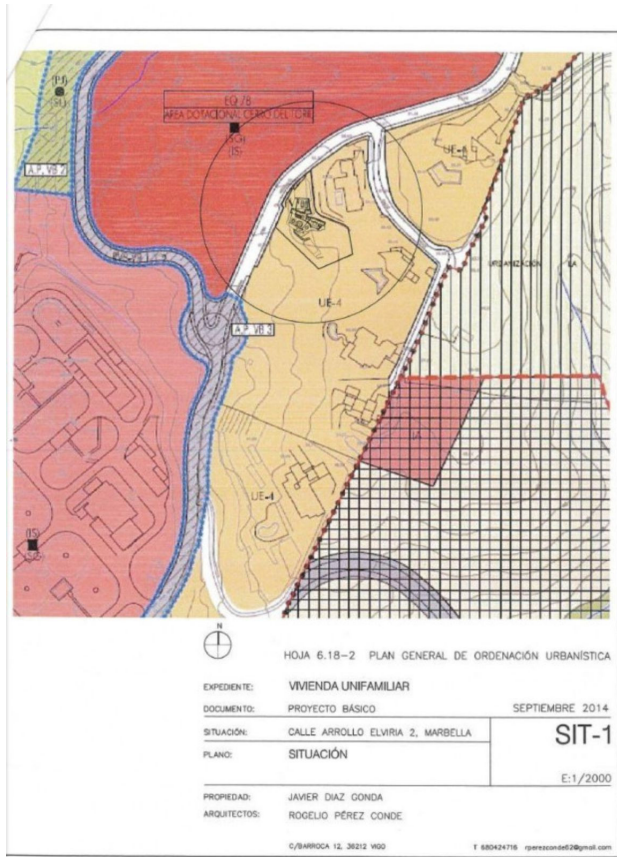
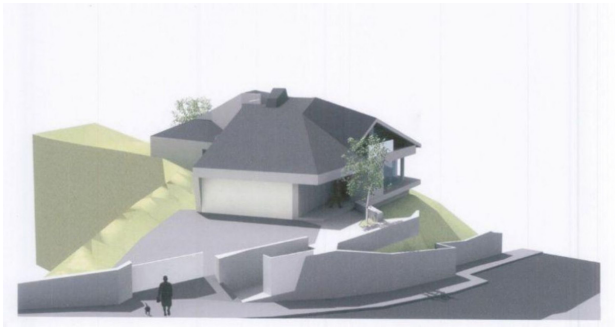

HOJA 6.18-2 PLAN GENERAL DE ORDENACION URBANISTICA

EXPEDIENTE: VIVIENDA UNIFAMILIAR

DOCUMENTO: PROYECTO BASICO

SEPTIEMBRE 2014

SITUACION: CALLE ARROLLO ELVIRIA 2, MARBELLA

SIT-1

PLANO: SITUACION

E:1/2000

PROPIEDAD: JAVIER DIAZ GONDA

ARQUITECTOS: ROGELIO PÉREZ CONDE

C/BARROCA 12, 36212 VIGO

T 680424716 rperzon062@gmail.com