ImmoMoment
Sales - Rentals - Management

3 !bedroom Отдельная вилла in Benijofar

Ref: CBN6124

€523.000

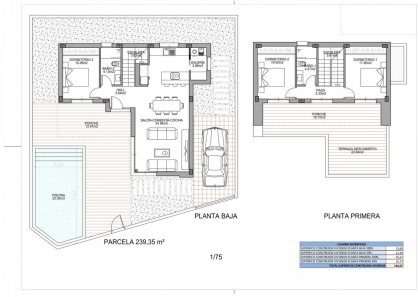

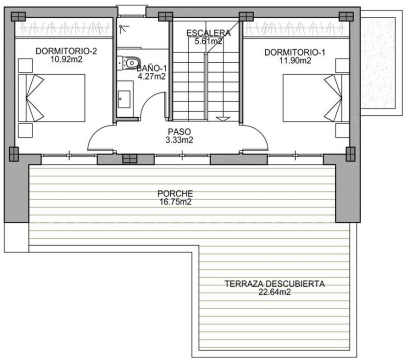

PLANTA PRIMERA

!tipo_vivienda : Отдельная вилла

!localidad : Benijofar

!dormitorios : 3

!banos : 2

!piscina : Частный

!sup_vivienda :	134 m²
!sup_parcela :	240 m²
!sup_terrazas :	20 m²
!playa :	8 Km

- ✔ Сад
- ✔ Предварительное кондиционирование

НОВЫЕ СОВРЕМЕННЫЕ ВИЛЛЫ В БЕНИХОФАР

Новые современные виллы расположенные в Бенихофаре, привилегированном районе Коста Бланка, оснащеным всеми услугами, в 20 минутах от аэропорта Аликанте, недалеко от прекрасных пляжей Гуардамар и нескольких полей для гольфа.
Это виллы в современном стиле, состоящие из просторногостиной-столовой с кухней открытого плана, 3 спален и 2 ванных комнат.
Виллы построены на частном участке с террасой, парковкой, частным бассейном, садом в средиземноморском стиле с прекрасным видом. В доме также есть система горячего и холодного кондиционирования, видеодомофон и бронедверь.

Бенихофар - прекрасная деревня с очаровательной церковью и всеми услугами, такими как супермаркеты, аптеки, банки, рестораны и природный парк, расположенный в непосредственной близости от вилл. Поблизости есть несколько полей для гольфа, а также аквапарки в близлежащих Рохалесе и Торревьехе. Бенихофар расположен в нескольких минутах от автомагистралей N-332 и AP-7.
Всего в 30 минутах от аэропорта Аликанте, в 10 минутах от пляжей Гуардамар и Торревьеха.

Info@ImmoMoment.es www.ImmoMoment.es +34 951 550 565

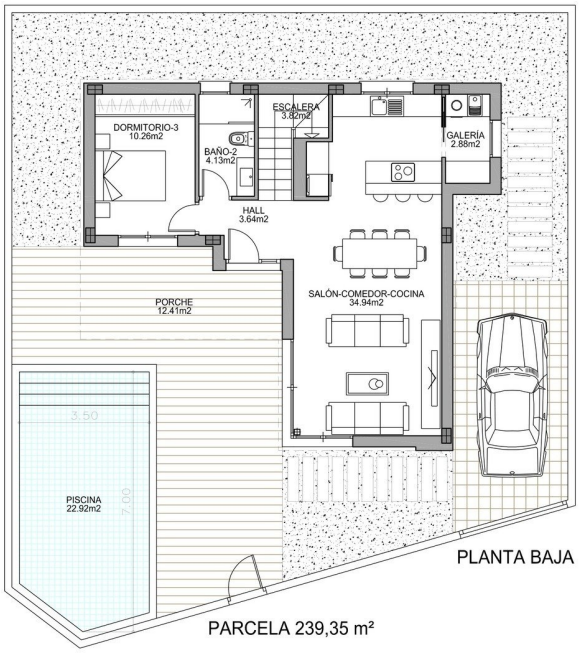

PLANTA BAJA

PARCELA 239,35 m²