

Тип власності : Земля

Басейн : Додатково

Площа ділянки : 1500 m²

Місцезнаходження : Elviria

Сад : Приватний

спальні : 0

Ванні кімнати : 0

✓ Поруч з гольфом



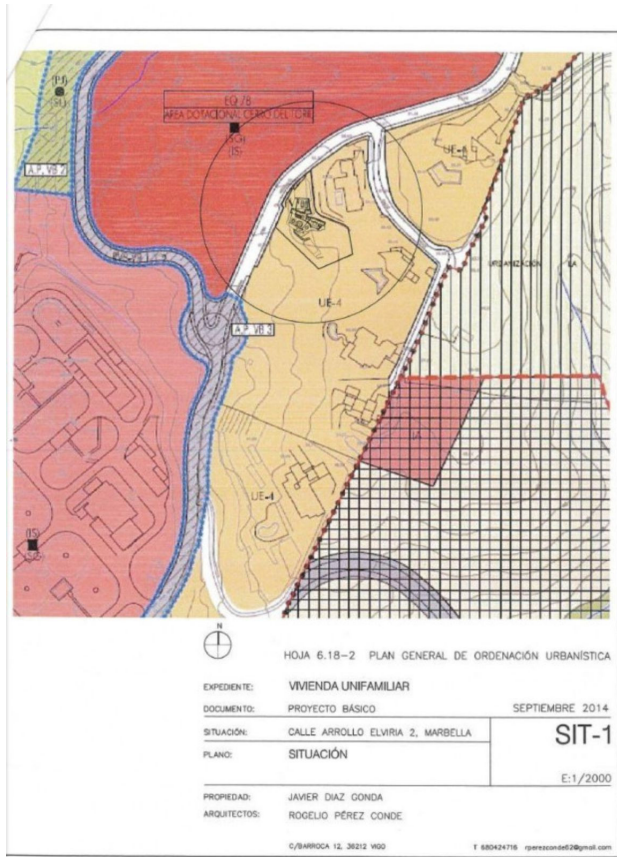
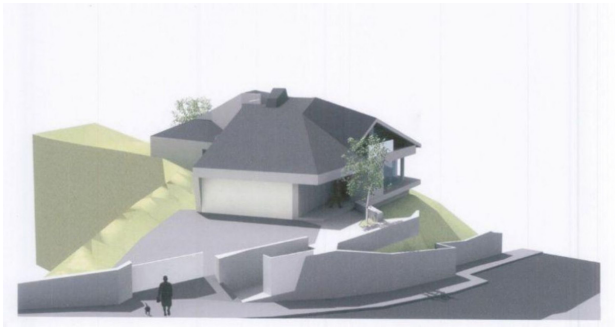

HOJA 6.18-2 PLAN GENERAL DE ORDENACIÓN URBANÍSTICA

EXPEDIENTE: VIVIENDA UNIFAMILIAR

DOCUMENTO: PROYECTO BÁSICO SEPTIEMBRE 2014

SITUACIÓN: CALLE ARROLLO ELVIRIA 2, MARBELLA

PLANO: SITUACIÓN

SIT-1

E:1/2000

PROPIEDAD: JAVIER DIAZ GONDA
 ARQUITECTOS: ROGELIO PÉREZ CONDE

C/BARROCA 12, 36212 VIGO

T 680424716 rperzon062@gmail.com